'નિયાંપો'

શ્રી કચ્છી મિત્ર મંડળ

હૈદરાબાદનું મુખપત્ર

વર્ષ : ૧૭ અંક : ૧૯૯

પ્રમુખ
ધનજી લખમશી સાવલા
(નિ) ૨૪૭૫ ૩૮૯૪, ૯૩૯૧૦ ૫૨૮૦૩

માનદ્ મંત્રી
અમૃતલાલ ભાણજી નિસર
(નિ) ૨૪૭૫૫૫૭૪,૯૩૪૭૫ ૫૫૫૭૪

સંપાદિકા
શ્રીમતિ દર્શના દિનેશ દેઢિયા
૬૬૪૬ ૩૬૯૫, મો. ૮૧૦૬૪ ૦૭૧૯૧

સહ-સંપાદકો
દિનેશ કલ્યાણજી ગોસર
૯૩૯૧૧ ૯૯૦૧૧, ૯૨૪૬૧ ૯૯૦૧૧
રમેશ મણીલાલ શાહ
૨૪૭૫ ૧૮૭૫, ૯૪૪૦૯ ૯૬૬૫૨

કાર્યાલય
શ્રી કચ્છી મિત્ર મંડળ
શ્રી કચ્છી ભવન
૩-૫-૧૪૨, ઈડનબાગ, રામકોટ,
હૈદરાબાદ ૫૦૦ ૦૦૧.
ફોન : ૨૪૭૫ ૨૩૮૩, ૬૫૯૪ ૨૩૮૩
email : hydkmm@gmail.com

મુદ્રક
ચંદ્રપ્રભા ગ્રાફિક્સ
૩૭, રૉયલ પ્લાઝા,
સુલતાન બજાર, હૈદરાબાદ ૯૫
ફોન ૬૬ ૭૮૦ ૭૮૦
કિંમત - રૂ. ૧/-

''નિયાંપો'' માં પ્રગટ થતા કોઈ પણ લેખ, માહિતી, કે જાહેરાત માટે મંડળ કે સંપાદકોની કોઈ જવાબદારી રહેશે નહી, જેની નોંધ લેવા વિનંતી.

પ્રમુખશ્રીનો સંદેશ

ધનજી લખમશી સાવલા

નવું વર્ષ ૨૦૧૨ માં આપણે પ્રવેશ્યા. નવું વર્ષ આપ સર્વેને લાભદાયક રહે એવી ઈશ્વર પાસે પ્રાર્થના. મંડળની દરેક પ્રવૃત્તિઓ રાબેતા મુજબ ખુબજ સારી રીતે ચાલી રહી છે. યુવા વર્ગનો ૩૧ ડિસેમ્બર ૨૦૧૧ નો કાર્યક્રમ ખુબજ સફળતાપૂર્વક પાર પડયો તે માટે તેઓને હાર્દિક વધાઈ.

મકર સંક્રાંતીના ઉત્સવમાં પણ પતંગ ઉડાવવાનો આનંદ માણ્યો હશે

મધ્યમવર્ગ માટે કપરા દિવસો દેખાય છે. મોંઘવારી, પાણી, લાઈટના ભાવો ડબલ થયા છે. જરૂરિયાતમંદ કુટુંબોને યોગ્ય મદદ ચાલુ છે. છતાં તકલીફ હોય તો જણાવશો જેથી યોગ્ય કાર્યવાહી કરી શકીએ.

સ્વાગત ૨૦૧૨

પાઠવીએ પરસ્પર, નૂતન વર્ષાભિનંદન
ઈચ્છીએ ૨૦૧૨ નું વર્ષ, લાવે જીવનમાં શાંતિ અને હર્ષ.

ચાલો આ નૂતન વર્ષે, કરીએ મક્કમ નિર્ધાર
ભારતીય ન રહે કોઈ, બેઘર કે બેકાર.

એક બીજાનો ઝાલીએ હાથ, સુખ દુખમાં રહીયે સાથ
સંપ, શિસ્તથી કરીને કામ, ભારતનું ઉજ્જવળ કરીએ નામ.

દિલીપ કે. મેહતા, કોચીન

આ માસની ડાયરી

૨૧-૧-૨૦૧૨ શનિવાર	મહિલા સમિતિ	**અન્તાક્ષરી**
૨૧-૧-૨૦૧૨ શનિવાર	માનવમિત્ર સમિતિ	દેવનાર ફાઉન્ડેશન ફોર બ્લાઈન્ડ **સ્પોર્ટસ ડે**
૨૬-૧-૨૦૧૨ ગુરૂવાર	માનવમિત્ર સમિતિ	દેવનાર ફાઉન્ડેશન ફોર બ્લાઈન્ડ **ધ્વજવંદન તથા અન્ય કાર્યક્રમ**

હવે આપ વેબ સાઈટ ઉપર ''નિયાંપો'' વાંચી શકો છો
http://www.asanjokutch.com/kutchhi-pub.asp

સંપાદકીય

સંપાદિકા : **શ્રીમતિ દર્શના દિનેશ દેઢિયા**
સહ સંપાદકો : **દિનેશ કલ્યાણજી ગોસર, રમેશ મણીલાલ શાહ**

ઈ.સ. ૨૦૧૧ એ વિદાય લીધી. ગત સાલમાં દેશમાં અનેક સારી, નરસી ઘટનાઓ ઘટી. આપણા જીવનમાં પણ વર્ષ દરમિયાન અનેક ઘટનાઓ ઘટી હશે. ઈ.સ. ૨૦૧૧ ની શરૂઆતમાં શું શું કરવાના સંકલ્પ કરેલ અને તેમાંથી કેટલા પુર્ણ કરી શક્યા છીએ તેનું બેલેન્સ સીટ કાઢી સમિક્ષા કરવાનો સમય છે. સાથે સાથે ઈ.સ. ૨૦૧૨ ની શરૂઆતમાં વર્ષ દરમિયાન શું શું કરવાનું છે તેના સંકલ્પ કરીએ. સંસારમાં ઘણીવાર આપણા ઈચ્છવા પ્રમાણે નથી બનતું તેનાથી નાસિપાસ થયા વિના, કોઈ પણ પરિસ્થિતિમાં જીવન તરફ સકારાત્મક અભિગમ અપનાવવાથી દુષ્કર પરિસ્થિતિઓ પણ આસાન બની જશે. એટલે ...

THINK POSITIVE, BE POSITIVE AND BE HAPPY IN THE YEAR 2012

'નિયાપો' ના ગત માસના અંકમાં થોડો સુધારો કરવાની કોશિષ કરી છે. અક્ષરોની ડિઝાઈન બદલાવેલ છે જેથી વાંચકોને વાંચવામાં સુગમતા રહે તેમજ મેટરની સેટીંગમાં પણ ફેરફાર કરેલ છે. વિવિધામાં હલકી ફુલકી વિવિધતા પણ લાવવા કોશિષ કરેલ છે. આશા છે આપને તે ગમી હશે. આ બાબતમાં આપના સુઝાવ હોય તો જરૂરથી જણાવશો.

'નિયાપો' ના સહ સંપાદક રહી ચુકેલ શ્રી ટોકરશીભાઈ મુલજી વોરાનું દુઃખદ અવસાન (૮૩ વર્ષની ઉમરે) ૧૫ મી ડિસેમ્બરે પાલિતાણામાં થયેલ છે. તેઓ 'નિયાપો'ની વિવિધા કોલમના પ્રણેતા હતા. તેમના સંચાલન દરમ્યાન વિવિધા કોલમમાં તેઓએ અનેક વિવિધ વાંચન સામગ્રીઓ, પીરસી, વાંચકોના મન હરી લીધેલ. હજુ સુધી તેઓની કૃતિઓ નિયાપોમાં પ્રકાશિત થતી રહેલ છે. નિયાપો તેમને શ્રદ્ધાંજલી અર્પતા, ઈશ્વર તેમના આત્માને શાંતિ અર્પે એજ પ્રાર્થના કરે છે.

જાહેર-ખબરો માટે એક અગત્યની સુચના

નિયાપો માં પ્રકાશન માટે જે ભાઈ-બહેનો તેમજ વ્યાપારી સંસ્થાનો પોતાની જાહેર ખબરો આપે છે, તે સૌને તેમના સહકાર બદલ આભાર. આપ સહુને ખાસ વિનંતી કે પોતાની જાહેર-ખબરો સમયસર મંડળની ઓફિસમાં મોકલાવી દે - મોડામાં, મોડું મહિનાની ૩૦ તારીખ સુધી પહોંચે તેમ કરશો. જેઓ સી.ડી. મોકલાવતા હોય તેઓને વિનંતી કે સાથે જા.ખ. ની એક પ્રીન્ટ પણ મોકલાવે. આપના સહકારની અપેક્ષા સાથે....

લેખકોને નમ્ર વિનંતી : સાહિત્યને લગતા (વિવિધા વિભાગ) લખાણ દર મહિનાની ૨૦ તારીખ સુધી સ્વીકારવામાં આવશે અને ત્યાર પછીના મહિનાઓમાં યોગ્યતાના આધારે નિયાપો માં પ્રગટ કરવામાં આવશે. લખાણની મુખ્યભાષા ગુજરાતી રહેશે. પણ મર્યાદિત પ્રમાણમાં કચ્છી, હિન્દી કે અંગ્રેજી ભાષાના લખાણો સ્વીકારવામાં આવશે. લખાણો ટુંકા, મુદ્દાસર અને ફુલસ્કેપ પેપરની એકજ બાજુએ સ્પષ્ટ વાંચી શકાય તેવા અક્ષરે લખવા જરૂરી છે. મૌલિક લખાણને અગ્રતા આપવામાં આવશે.

લખાણમાં સુધારા વધારા કે ઘટાડા કરવાનો કે સામગ્રી સ્વીકાર/અસ્વીકાર કરવાનો અધિકાર સંપાદક મંડળને રહેશે. લખાણ ઉપર લેખકનું નામ, સહી, સરનામું તથા ફોન નંબર આપવા જરૂરી છે. ચબરખી કે આડા અવળા પેપરોમાં મોકલવામાં આવતી કોઈપણ મેટર / સમાચાર સ્વીકારવામાં નહીં આવે તેની નોંધ લેવા વિનંતી.

સંપાદક મંડળ

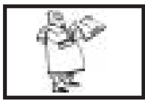

મંત્રીશ્રીનો અહેવાલ

અમૃતલાલ ભાણજી નિશર

શિયાળાની ગુલાબી ઠંડક ભર્યા વાતાવરણમાં નવ-વર્ષ ૨૦૧૨ નું આગમન થયું છે. ઘણી ઘણી આશાઓ અને અરમાનો સહ આપણે સહુ નવ વર્ષનાં વધામણાં કરીએ અને ૨૦૧૨ નું વર્ષ સર્વને સુખદાયી અને મંગળમય નીવડે એવી પ્રાર્થના કરીએ.

યુવા-સમિતિ દ્વારા ૩૧ ડીસેમ્બરનાં કચ્છી ભવનમાં નવ-વર્ષની ઊજવણી ખૂબજ હર્ષભેર તથા સફળતા પૂર્વક કરવામાં આવી. લગભગ ૪૦૦ યુવાઓએ આ કાર્યક્રમમાં ભાગ લીધો. સંચાલક શ્રી કુનાલ હરીયા અને સહ-સંચાલકોને ખૂબ-ખૂબ અભિનંદન. વિસ્તૃત જાણકારી સંચાલકશ્રી આપશે.

ડીસેમ્બર માસનો નિયાપો નવા લેખો અને કલર પેજ સાથે પ્રકાશિત થયો. નિયાપો ને સારો પ્રતિસાદ મળવાથી સંપાદકોનો ઉત્સાહ વધે એ સ્વાભાવિક છે. સંપાદકોને અભિનંદન. વેબ સાઈટ પર પણ સરસ લાભ લેવાઈ રહ્યાની જાણકારી મળે છે, શ્રી પંકજભાઈ વલભજી સાવલાને અભિનંદન.

દક્ષિણ ભારત કચ્છી વિશા ઓસવાલ એકમ દ્વારા તા. ૧૪ અને ૧૫ જાન્યુઆરીના દિવસે મહા સમ્મેલન નું આયોજન કરવામાં આવેલ જે સફળતાપૂર્વક સંપન્ન થયું છે.

આ ઉપરાંત આંધ્ર પ્રદેશ કચ્છી વિશા ઓસવાલ ઘટક દ્વારા તા. ૨૯-૧-૨૦૧૨ ને દિવસે એક કચ્છી નાટક **'કોટંબ કમાલ ત જેન્ધગી ધમાલ'** નું આયોજન કરવામાં આવશે. જેમા ભાગ લેવા સર્વ સભ્યોને વિનંતિ.

આનંદ સાથે જણાવવાનું કે શ્રી પ્રવિણભાઈ પાસુભાઈ સાવલાએ સ્વેચ્છાએ ગુજરાતી ભાષાનાં વર્ગો શરૂ કર્યા છે. દર રવિવાર સવારે ૧૦.૩૦ થી ૧૧.૩૦ સુધીનો સમય રાખવામાં આવ્યો છે. ૧૦ થી ૧૫ બાળકો લાભ લઈ રહ્યા છે. ઈચ્છુક બાળકોએ શ્રી પ્રવિણભાઈ નો સંપર્ક કરવા વિનંતિ.

તા. ૧૦-૧૨-૨૦૧૧ નાં કચ્છી ભવનમાં કારોબારીની એક સભાનું આયોજન થયું હતું.

બીજું સહર્ષ જણાવવાનુ કે વિવિધ લગ્ન પ્રસંગે મંડળને નીચે મુજબની ભેટ મળેલ છે. સહુ દાતા પરિવારોનો આભાર...

આભાર

૧) ૨૫,૦૦૦/- ચિ. સુભાષના લગ્ન પ્રસંગે રતનબેન વિશનજી શીવજી હરિયા પરિવાર

૨) ૫,૫૫૫/- ચિ. નિકંજ ના લગ્ન પ્રસંગે શ્રી લક્ષ્મીચન્દ શામજી હંસરાજ સાવલા

૩) ૩,૧૦૦/- ચિ. ખ્યાતીના શુભલગ્ન પ્રસંગે શ્રી ડાહ્યાભાઈ શામજી ભેદા,

૪) ૧,૦૦૦/- શ્રી મહેશકુમાર ધારસી ટાંક - લગ્ન નિમિત્તે ભેંટ

જીવનમાં રક્ત દાન – મૃત્યુ પછી નેત્ર દાન

માવજત સમિતિ

સંચાલક : કીર્તિ ટોકરશી કાપડિયા ૯૩૯૧૦ ૧૨૯૬૯
સહસંચાલક : વલ્લભજી મેઘજી સાવલા

સહર્ષ જણાવવાનું કે હૃદય રોગને લગતી બિમારીઓનો ચોથો કેમ્પ રવિવાર તા. ૧૯-૨-૨૦૧૨ ના દિવસે રાખવામાં આવેલ છે જે પણ સભ્યો આ કેમ્પમાં લાભ લેવા ઈચ્છતા હોય તેઓએ પોતાના નામ કચ્છી ભવનની ઓફિસમાં નોંધાવવા વિનંતિ. વહેલો તે પહેલોના ધોરણે ફક્ત ૫૦ જણ ને આ ચેકીંગ માં સમાવી લેવામાં આવશે. નામ નોંધાવતી વખતે જૂના રિપોર્ટ આપણા દવાખાનાના ડૉ. દિપ્તી ભુતાને બતાડીને એમની સહમતી પ્રાપ્ત કરવી જરૂરી છે. કન્સલ્ટેશન ટાઈમ સવારના ૯.૦૦ થી ૧૦.૦૦ નો રહેશે. સ્થળ : અપોલો હોસ્પીટલ, નલ્લાકુંટા, ડૉ. પંકજ ઝરીવાલા (કાર્ડીયોલોજિસ્ટ) ના સહકારથી આ કેમ્પ નિ:શુલ્ક કરવામાં આવે છે જેમાં લિપિડ પ્રોફાઈલ, ફાસ્ટીંગ બ્લડ સુગર ઈ.સી.જી. ટુ.ડી. ઈકો વગેરે ના પરીક્ષણ નો સમાવેશ થાય છે. ત્યારબાદ કોઈ ટેસ્ટ કે ટ્રીટમેન્ટ ની જરૂરત હશે તો રાહત દરે કરી આપવામાં આવશે.

અત્યાર સુધી ૪ કેમ્પ થયા છે જેમાં ૯૫ વ્યક્તિઓએ લાભ લીધેલ છે. સ્વાસ્થ્ય પ્રત્યે સારી એવી જાગૃતિ આવેલ છે. અમૂક કેસ ડિટેક્ટ થતા, ૨ વ્યક્તિઓને એન્જીઓગ્રામ તથા બાય-પાસ સર્જરી થયેલ છે. મંડળ સ્થિત ત્રણે દવાખાના રાબેતા મૂજબ ચાલી રહ્યા છે. આયુર્વેદીક દવાખાનાનો લાભ રોજ ફક્ત ૪ થી ૬ દર્દીઓ લે છે. આ દવાખાનાનો લાભ વધુમાં વધુ વ્યક્તિઓએ લેવો જોઈએ.

મહિલા સમિતિ

સંચાલિકા : શ્રીમતી ખુશાલી જયેશ નાગડા, ૯૨૪૯૬૫ ૨૨૪૭૬
સહ સંચાલિકા : શ્રીમતી હીના હિતેન નાગડા

શ્રી કચ્છી મિત્ર મંડળ મહિલા સમિતિ સર્વે બહેનોને ઉતરાયણની હાર્દિક શુભેચ્છાઓ આપે છે અને આમંત્રિત કરે છે, સર્વે બહેનોને ફરી એક વાર, એક સુમધુર અને સંગીતમય કાર્યક્રમ ની લહેજત માણવા.

તા. ૨૧-૧-૨૦૧૨ ને શનિવાર ના સાંજના ૩.૩૦ વાગે, કચ્છી ભવનમાં અમે તમારી રાહ જોઈશું.

આ કાર્યક્રમ છે જુનુ ને જાણીતું, મનગમતુ ને માનીતું, નવરા બેઠા શું કરીએ, કરીએ સારા કામ, શરૂ કરીએ અંતાક્ષરી, લઈને પ્રભુનુ નામ, એક નવા રૂપ સાથે આ જુની રમત રમશું જેમા, ૧૦, ૧૫ કે ૨૦ નહી પરંતુ લગભગ ૧૦૦ થી પણ વધારે બહેનો ભાગ લઈ શકશે.

આ કાર્યક્રમ માટે નું કટ-આઉટ ટાઈમ રહેશે ૪.૦૦ વાગ્યાનું, વહેલા તે પહેલાના ધોરણે ટીમ્સ્ બનાવવામાં આવશે. સમયસર પધારી ને આ કાર્યક્રમ ને પૂર્ણ પણે માણશો. નાસ્તાના કુપન ફક્ત ૪.૦૦ વાગ્યા સુધીજ આપવા માં આવશે, જેનો ચાર્જ રૂ. ૨૦/- રાખેલ છે.

FOR SALE

Fully Furnished 3 Bedroom flat for sale at Vaibhav Apartment, 3rd Floor, Ramkote x Road, 1251 sft, Contact : 98666 31712

જા.ખ.

માનવ મિત્ર સમિતિ

સંચાલક :
હરિલાલ ભીમશી સાવલા

ગત નિયાપોમાં જણાવેલ તે મુજબ તા. ૨૬-૧-૨૦૧૨ ના દિવસે નીચે મુજબના કાર્યક્રમનું આયોજન કરેલ છે. સ્થળ : દેવનાર ફાઉન્ડેશન ફોર ધી બ્લાઈન્ડ, ૧-૧૦-૧૨૨, મયુર માર્ગ, (હૈદરાબાદ પબ્લીક સ્કુલની સામેની લેનમાં), બેગમપેટ, હૈદરાબાદ - ૫૦૦ ૦૧૬ ફોન : ૨૭૬ ૭૯૩૧, ૨૭૭૬ ૯૮૩૭.

તા. ૨૧-૧-૨૦૧૨ : ચક્ષુહિન સાથે સ્પોર્ટ ડે (રમતગમત) ૧૦.૦૦ વાગે સવારે રમતો ક્રીકેટ, ચેસ, કેરમ, સંગીત હરિફાઈ, લીબું ચમચાં વગેરે રમાડવામાં આવશે.

તા. ૨૬-૧-૨૦૧૨ : સવારના ૧૦.૦૦ વાગે મુખ્ય અતિથી શ્રી સુરેશભાઈ હીરજી ગોસર દ્વારા ધ્વજવંદન ત્યારબાદ ડાન્સ, ફેન્સી ડ્રેસ હરિફાઈ, સંગીત હરિફાઈ, પ્રાઈસ વિતરણ.

સમાજના સર્વે સભ્યોને વિનંતી કે પરિવાર સાથે આ પ્રસંગ ઉપર જણાવેલ સ્થળે સમયસર આવી બ્લાઈન્ડ સ્કુલ ના બાળકો સાથે કાર્યક્રમમાં હાજર રહી તેને સફળ બનાવે.

ઉપરોક્ત કાર્યક્રમ ને સફળ બનાવવા સખી દાતાઓને વિનંતી કે સારી એવી રકમ લખાવે જેથી કાર્યક્રમ સરસ થાય. (રકમ લખાવવા માટે શ્રી હિતેન સંઘોઈ (ફોન નં. ૯૮૪૯૧ ૬૪૨૨૧) નો સંપર્ક કરે.

આવેલ દાનની વિગત

દાતાઓનું નામ	આશ્રમ	ગૌશાળા	હોસ્પિટલ	પક્ષીઓ ને ચણ	૧ ડાયાલિસીસ રૂ. ૫૦૦/- લેખે
સ્વ. રતનશી પ્રેમજી ગોગરીની પાંચમી પુણ્યતિથિ નિમિત્તે	૫,૫૫૫	-	-	-	-
ઝવેરબેન નવિન કાનજી ધરોડ	૧,૦૦૦	૧,૦૦૦	૧,૦૦૦	-	૨
એક સદગૃહસ્થ	૧,૦૦૦	-	૫૦૦	-	-
સ્વ. ચુનીલાલ જગશી ગાલાની પ્રથમ પુણ્ય તિથી નિમિત્તેહઃ શ્રીમતી લક્ષ્મીબેન ચુનીલાલ ગાલા	૧,૦૦૦	૫૦૦	૫૦૦	૫૦૦	૨
શ્રીમતી સરલાબેન પ્રફુલ ગોગરીના જન્મદિન નિમિત્તે	૧,૦૦૦	૧,૦૦૦	૧,૦૦૦	-	૨
શ્રી વસનજી ખેરાજ ગાલાની લગ્ન જીવનની સ્વર્ણજયંતિ નિમિત્તે	૫૦૦	૫૦૦	૫૦૦	-	૨
શ્રીમતી કરૂણાબેન પંકજ નંદુ ના પ્રથમ ઉપધ્યાન તપ નિર્મિત્તે	૫૦૦	૫૦૦	-	-	૧
શ્રી સર્વોદય સંઘ	૫૦૦	૫૦૦	-	-	-
સ્વ. દિનાબેન પંકજ ભણસાલીના સ્મર્ણાર્થે	૫૦૦	૫૦૦	૫૦૦	૫૦૦	૬

સ્વ. દેવેન મણીલાલ ધરોડ	૨૫૦	૫૦૦	-	-	-
શિલ્પાબેન ભાવેશ જોટા, મુંબઈ	-	૬૦૦	-	-	-
શ્રીમતી જ્યોતિબેન ધનજી વોરા	-	૫૫૧	-	-	-
કુ. મૈત્રી સુધીર ગાલા	-	૧૫૦	-	-	૧
રચીત વિજય નાગડા	-	-	-	-	૧૦
એક સદસ્ય તરફથી - મનહર ચૌહાણ	૩૦૦૦	૩૦૦૦	-	૩૦૦૦	-

મૂઠીતર અનાજ યોજનામાં ગત માસમાં (નવેમ્બર) ૨૧૫ કીલો ચોખા અને ૩૫ કિલો દાળ પ્રાપ્ત થયેલ છે. તે ઉપરાંત ૫૦ કીલો ચોખા તથા ૧૦ કીલો દાળ પૂ. સ્વ. જગશી દેવજી ગાલા ની પુણ્ય તીથી નિમિત્તે હઃ શ્રી મનહર ચુનિલાલ ગાલા તરફથી પ્રાપ્ત થયેલ તે બધા અનાજનું વિવિધ આશ્રમોમાં વિતરણ કરેલ છે.

સંસાર ચક્ર

સગપણ

૧)	ચિ. ઉદય અરવિંદ કેશવજી છેડા	ગોધરા	હૈદરાબાદ
	ચિ. મોનાલી નરેન્દ્રભાઇ વાઘેલા	દંઢુકા	બેંગલોર
૨)	ચિ. નિરાલી સુધીર મેઘજી ગડા	લઠેડી	હૈદરાબાદ
	ચિ. હિતેન હરખચંદ ભાણજી દેઢિયા	કોટડા રોહા	મુંબઇ
૩)	ચિ. જીનલ લલિત ગુલાબરાય સંઘવી	મુંદ્રા	ધનબાદ
	ચિ. ધવલ યસવંતલાલ કલ્યાણજી વોરા	ગળપાદર	હૈદરાબાદ

શુભલગ્ન

૧)	ચિ. ખ્યાતી ડાહ્યાલાલ શામજી ભેદા	ભુજપુર	હૈદરાબાદ
	ચિ. નિખંજ લક્ષ્મીચંદ શામજી સાવલા	વાંકી	ચેન્નઈ
૨)	ચિ. પ્રતિક અશ્વીન પ્રભુલાલ શાહ	મુંદ્રા	હૈદરાબાદ
	ચિ. મોનીશા વિજયકુમાર અગ્રવાલ		હૈદરાબાદ

પુત્ર જન્મ

૧)	શ્રીમતી નિશી હેમાંગ હરખચંદ સાવલા	મોથારા	૮-૧૨-૧૧
૨)	શ્રીમતી બીજલ ગૌરવ રમેશ ગાલા	દેશલપર (કંઠી)	૫-૧૨-૧૧

પુત્રી જન્મ

૧)	શ્રીમતી હીના લહેર દેવચંદ ગાલા	બાડા	૭-૧૨-૧૧
૨)	શ્રીમતી હીરલ મયુર વોરા	નવીનાર	૧૭-૧૨-૧૧
૩)	શ્રીમતી હેજલ હિમાંશુ કાન્તીલાલ ધરોડ	પત્રી	

શ્રદ્ધાંજલી

૧)	ટોકરશી મુલજી વોરા	ઉ.વ. ૮૩	નવીનાર
૨)	દિનાબેન પંકજભાઈ ભણસારી	ઉ.વ. ૫૦	અંજાર
૩)	ઝવેરબેન કુંવરજી ધરોડ	ઉ.વ. ૮૨	પત્રી
૪)	ભાનુબેન જેઠાલાલ ગાલા	ઉ.વ. ૭૪	દેશલપર

મનોરંજન સમિતિ

સંચાલક : પંકજ હીરજી સાવલા
ફોન : ૯૮૪૯૭ ૪૭૬૨૫

મનોરંજન સમિતિ પ્રસ્તુત કરે છે,
આપણા સમાજના મંચ ઉપર પ્રથમ વાર
એક એવો **મ્યુઝીકલ શો** જેને પ્રસ્તૃત કરશે મુંબઈથી પધારનાર

નેશનલ ઓર્ગેનાઈઝર ઓફ ડીસેબલ્ડ આર્ટીસ્ટ

રજુ કરશે

ધી સોલ સ્ટીરીંગ મ્યુઝીકલ શો

The Sole Stirring Musical Show

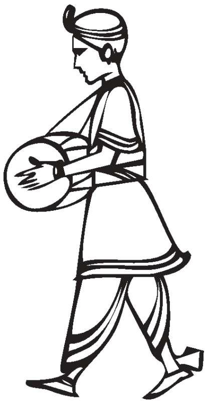

શનિવાર, તા. ૩-૩-૨૦૧૨

સમય - રાત્રે ૮.૦૦ વાગ્યા થી

સ્થળ - ભારતીય વિદ્યા ભવન, કિંગ કોઠી, હૈદરાબાદ

જોઈ સાંભળીને અચરજ પમાડતો એક એવો સંગીતમય કાર્યક્રમ જે ને પ્રસ્તુત કરશે એવા કલાકારો જે બધા ફીઝીકલી ચેલેન્જડ છે (જેમાં લગભગ બધા સંગીતકારો અને ગાયકો જોઈ નથી શકતા). આ પ્રેરણામય કાર્યક્રમ કુટુંબ સાથે માણવાનું ચુકતા નહિ.

કાર્યક્રમ માટે સ્પોન્સર્સ શીપ આવકાર્ય છે...ગ્રુપ બુકીંગ, ડોનર પાસ અને વધૂ માહિતી માટે સંપર્ક : **પંકજ હીરજી સાવલા**, ફોન. ૯૮૪૯૭ ૪૭૬૨૫

યુવા સમિતિ

સંચાલક : કુનાલ તારાચંદ હરીયા
ફોન. ૯૯૮૯૦૭૭૭૭૪

The KMM Yuva Samiti, takes pride in reporting the Committee about the successful event conducted on 31st Dec. 2011 on the eve of New Year at Kutchhi Bhavan. After the success of the first DJ nite 2 years back, there was huge demand among the Kutchi youngsters to conduct a similar program and the history was repeated. This time the theme of the event was inspired by famous Halloween.

The event was an indoor event, very well supported by our lead sponsor **Kalpana Trading Co.** (Mohan bhai) Co-sponsors - **Indian Emporium** (Amish Bhai), **Blue Star Rubber Products** (Raju Bhai) and **Shree Shanti Selection** (Suresh Bhai), **Vishal Cut Piece** (Bharat Bhai) who always trusted us.

The gift were sponsored by **Mehul Dedhia, Silver Eye** (Sanjay Dharod), **Scoops, Aarya** (Gaurav Gada), **Shanti Suppliers** (Nilesh Dedhia), **Sri Raj Jewellery** (Manthan Shah).

Thanks to **Bhartiben Nagda** (AAKAR decors) for excellent decoration based on the theme.

Special thanks to all the Yuva Team (Chirag, Guarav, Kavit, Kamal, Vishal, Sameer, Umesh, Kalpesh, Hiten, Hitesh, Dhiren, Bhavin, Nilesh, Ridhhi, Shubhi, Harshitaa, Bijal, Deepal, Hiral without which the success of the event was not possible.

Activites of the Event : The event was a Halloween DJ nite, to welcome the year 2012. The event had a gathering of around 400 members of various age groups. The environment of the event was electrifying. The participants were dressed up in different costumes, creating the **"Halloween**" environment. Apart from the dance, we had fashion show and fun filled games. To add more attraction to theme, we had tattoos along with the red electrifying horns.

The event was concluded successfully. We had a tremendous response for this event and last minute there was huge demand for the entry passes. We had to halt the registration to 400 members which were taken on first cum first basis and hence were not able to accommodate all the entries.

We wish to conduct such events in future on a larger scale to enteratin more and more members.

We look forward to the continued support always given by the sponsors and the community people to make such events a success. After all KMM Yuva Samiti is - By the Community and for the community.

We will be back with more such activities, keep watching....

અગર આપને સવારના ઉઠતાં એડીમાં સખત દુઃખાવો થતો હોય,
ડાયાબેટીશના દરદીઓને પગમાં બળતરા કે અલ્સર હોય, તળીયામાં ન્યુરોપેથીની શરૂઆત હોય, કપાસીયા, ઘૂંટણમાં - કમરમાં દર્દ, ચીરા, ફ્લાટ ફુટ ઈત્યાદિ માટે એમ.સી.પી સોફ્ટ ફુટવેઅર મળશે જૈન ચામડા વગરનો બ્લેક, બ્રાઉન તથા સાધુ સંતો માટે સફેદ સ્લીપર, ચપ્પલ, સેન્ડલ, બૂટ મળશે. વ્યાપારી પૂછપરછ આવકાર્ય. વ્યક્તિગત ઓર્ડર કુરીઅરથી મોકલવામાં આવે છે. ફીઝીયોથેરેપી ટ્રિટમેન્ટ અમારા ક્લિનીક મા નિયમીત મળે છે. હાઉસ વિઝીટ ફેસીલીટી અવઇલેબલ છે.

DR. PRASHANT SHAH
Prashant College Building, Opp. Kumar Cinema Theatre, Kachiguda, Hyderabad-27.
Ph : 093910 17833, 093999 53035. www.drprashantshah.com

આવાસ ગૃહ સમિતિ

સંચાલક : **નવીનચંદ વિશનજી હરિયા**
મો. ૯૮૮૫૦ ૩૧૨૩૨

ચૈતન્યપૂરી સ્થિત શ્રી કચ્છી મિત્ર મંડળ સંચાલિત આવાસ ગૃહમાં ૧ ફ્લેટ ખાલી થયેલ છે. જરૂરિઆતમંદ સભ્ય પરિવારે ૩૧ જાન્યુઆરી ૨૦૧૨ પહેલા લેખીત અરજી કચ્છી ભવન ઓફિસમાં મોકલી આપવી.

સભ્યપદ સમિતિ

સંચાલક : **મનીષ મગનલાલ સાવલા**
સહ સંચાલકો : **હરેશ હેમરાજ દેઢિયા, લહેરચંદ ટોકરશી લોડાયા**

સહર્ષ જણાવવાનું કે મંડળની ૧૦-૧૨-૨૦૧૧નાં મળેલ કારોબારી સમિતિની સભામાં નીચે મુજબ વ્યક્તિઓની આજીવન સભ્યપદની અરજીઓ ને મંજુર કરવામાં આવેલ છે.

	નામ	ગામ	મેમ્બરશીપ નમ્બર
૧	કુમાર મિહીર દિનેશ દેઢિયા	ભુજપુર	M/1003/12/11
૨	શ્રી વીરેન્દ્ર કાંતિલાલ ગોસર	માંડવી	V/1003/12/11
૩	શ્રીમતિ જિગ્ના વિરેન્દ્ર ગોસર	માંડવી	J/1001/12/11
૪	શ્રી સંજયકુમાર કાંતિલાલ મોતા	તેરા	S/1003/12/11
૫	શ્રીમતિ હર્ષા સંજયકુમાર મોતા	તેરા	H/1005/12/11
૬	શ્રીમતિ નીતા મણીકાંત ખંડોર	મોટી ચીરઈ	N/1001/12/11
૭	શ્રી યોગેશ પ્રવિણ નાગડા	મોટી સિંધોડી	Y/1001/12/11
૮	કુમાર કાર્તિક હરિશ ગાલા	દેશલપુર	K/1006/12/11
૯	કુમાર નિશીત કેતન માલદે	લુણી	N/1002/12/11

ઉપરોક્ત સર્વે સભ્યોને મંડળ વતી હાર્દિક અભિનંદન...

જાહેરાતના નવા દર

૧.	છેલ્લુ પાનું આર્ટ પેપર મલ્ટી કલર	રૂ.	૨૨૦૦.૦૦
૨.	અંદરનું બીજુ પાનું આર્ટ પેપર મલ્ટી કલર	રૂ.	૧૮૦૦.૦૦
૩.	અંદરનું છેલ્લુ પાનું આર્ટ પેપર મલ્ટી કલર	રૂ.	૧૮૦૦.૦૦
૪.	ફુલપેજ સાદુ પેપર	રૂ.	૬૦૦.૦૦
૫.	અડધુ પાનું સાદુ પેપર	રૂ.	૩૫૦.૦૦
૬.	પા પાનું સાદુ પેપર	રૂ.	૧૫૦.૦૦
૭.	સ્ટ્રીપ સાદુ પેપર	રૂ.	૧૦૦.૦૦
૮.	મલ્ટી કલર આર્ટ પેપર (અંદરમાં)	રૂ.	૧૮૦૦.૦૦ (પ્રતિ પાનાના)

રાહત : એક વર્ષની બાર (૧૨) જાહેરાત આપનાર પાસેથી ફક્ત દશ (૧૦) જાહેરાતની રકમ લેવામાં આવશે. આ રાહત દર ઉપર જણાવેલ ૧ થી ૫ સુધીનાનેજ આપવામાં આવશે.

નોંધ : નવા દર જાન્યુઆરી ૨૦૧૨ થી અમલમાં આવેલ છે.

સંસ્થા સમાચાર

❖ શ્રી અચલગચ્છ જૈન સંઘ, હૈદરાબાદ (સીટી) કાચીગુડા, હૈદરાબાદના નેજા હેઠળ સંવત ૨૦૬૭ ના ચાતુર્માસ નિશ્રાદાતા પ.પૂ.સાધ્વીશ્રી દિવ્યગુણાશ્રીજી મ.સા. અને પ.પૂ. સાધ્વીશ્રી કોટીગુણાશ્રીજી મ.સા. ની પાવન નિશ્રામા શ્રાવણ સુદ ૯ રવિવાર તા. ૭-૮-૨૦૧૧ ના વિધિપક્ષ ગચ્છ પ્રવર્તક ત્યાગમૂર્તિ પુજ્ય દાદાગુરૂ આર્ય રક્ષિત સૂરીશ્વરજી મ.સા. એમના જન્મ તિથી નીમિત્તે શ્રી દિવ્ય શ્રાવક સામાયિક મંડળની સ્થાપના કરવામાં આવેલ છે. આ સામાયિક મંડળ તરફથી દર રવિવારે સવારના ૭.૦૦ થી ૮.૦૦ વાગ્યા સુધી એક કલાક જિનેશ્વર ધામમાં શ્રાવક ભાઈઓ માટે સમૂહ સામાયિક કરાવવામાં આવે છે. આ સામાયિક માં લાભ લેવા માટે શ્રાવક ભાઈઓ પોતાનું નામ અને મોબાઈલ નંબર જિનેશ્વરધામની પેઢીમાં લખાવવા વિનંતી અને દર રવિવારે સમૂહ સામાયિકમાં પધારવા વિનંતી. શ્રી અચલગચ્છ જૈન સંઘ હૈદરાબાદ (સીટી) જિનેશ્વરધામ, કાચીગુડા, હૈદારાબાદ ફોન : ૨૭૫૫ ૧૬૦૫, ૬૫૯૭ ૬૭૫૫

દર મહિનાના બીજા રવિવારે સમૂહ સામાયિકમાં આવનાર શ્રાવક ભાઈઓને શ્રી ધનજી લખમશી સાવલા તરફથી ભાથું અથવા નવકારશી રાખવામાં આવે છે. અને દર રવિવારે એક સદગૃહસ્થભાઈ તરફથી પ્રભાવના આપવામાં આવે છે.

હાર્દિક અભિનંદન

Kumari Rishita Jayesh Maru Village, Nana Bhadia, Age 8 yrs. Participated in Speed Roller Skating district level competitions from Ranga Reddy district and won 2 Gold Medals. In Inter District Championship of A.P. 2011. She secured 2 Bronze Medals. In Ranga Reddy District open Championship she got 2 Bronze Medals. In school games federation district level she got 2 Silver Medals.

Kumari Hansini Jayesh Maru, Village, Nana Bhadia, Age 6 Yrs. participated in Ranga Reddy district level speed Roller Skating Competition and won 2 Gold. She also won 1 Gold & 1 Silver Medal in Inter District Championship of A.P. 2011. In Ranga Reddy district open championship she secured 2 Gold Medals. Again 2 Gold Medals in skate nine roller skating Championship.

FOR ALL YOUR COMPUTER WORK

* SOFTWARE INSTALLATION * TROUBLE SHOOTING * VIRUS CLEANING ETC.
* NEW COMPUTER SALES & PURCHASE * COMPUTERISED HOROSCOPE, KUNDLI MATCH MAKING IN HINDI, GUJRATI, TELUGU & ENGLISH LANGUAGE.

ADVERTISING - DESIGNING - PRINTING - COLOUR PRINTS

CONTACT **PARAS RAMESH JAGIRDAR 66680780,** (જા.ખ.)

લગ્ન પ્રસંગે ખર્ચ સરખે ભાગે શા માટે ?

આપ જાણો છો કે, આપણી જ્ઞાતિના લગ્ન વ્યહારોમાં સામાન્યતઃ કન્યા પક્ષે થતાં લગ્ન સંસ્કાર અને સત્કાર સમારોહમાં એક પક્ષીય ખર્ચને બદલે વર અને કન્યા એમ બન્ને પક્ષે સરખે હિસ્સે ખર્ચ કરવો જોઈએ એવો ઠરાવ મહાજનોએ કર્યો છે.

આપણા સમાજે આવા ઉમદા વિચારોને સહર્ષ વધાવી લેવા જોઈએ, સમાજનાં દરેક જ્ઞાતિજનોએ હાથ આગળ વધારવો જોઈએ. જ્યારે સમાજ હિતની વાત આવે ત્યારે કોઈ બે નહીં પણ સમગ્ર સમાજની આર્થિક, સામાજીક, બૌધિક અને આધ્યાત્મિક ભૂમિકાને ધ્યાનમાં લઈને સામાજીક ધારા-ધોરણ નક્કી થાય છે ત્યારે ક્યારેક એકાદ સૂકા ભેગું લીલું બળે તો તેને નજર અંદાજ કરવું રહ્યું.

એક નાનકડો દાખલો આપું કે શાસ્ત્રમાં ક્યાંક અમે વાંચ્યું છે. **કન્યા દાન એ મોટું પુણ્ય કહેવાય, પણ કન્યાનું દાન એટલે શું ?** કન્યાનું દાન એટલે... મા-બાપે અને પિયરપક્ષે જન્મથી કરીને લગ્ન સુધીના જે ઉપકારો કન્યા ઉપર કરેલ છે તેનું ઋણ મા-બાપ દીકરી ઉપરથી ઉતારી લઈને કન્યાદાન કરી નાખે છે એટલે હવે પછી દીકરી 'તારા ઉપર અમારું ઋણ નથી રહ્યું. દિકરી તમે તમારો સંસાર ઋણ મુક્ત થઈને શરૂ કરો. હવે તમારું યુગલ જીવન સુખેથી વિતાવો અને પ્રભુતામાં પગલા માંડો'.

આવા રૂડા પ્રસંગને આપણે બેઉ પક્ષોએ સમાનતાથી ખર્ચ કરીને ઉજવીએ તો સોનામાં સુગંધ ભળે એવું લાગે. સમાજનાં મહાજન વડીલોએ ઉપાડેલો અત્યારનો પ્રાણપ્રશ્ન લગ્ન સંસ્કારમાં ખર્ચનો સમાન હિસ્સો એ ખૂબ ધન્યવાદને પાત્ર છે. આપણે બધા એમાં સાથ-સહકાર આપીને આપણી ભૂમિકા ભજવીએ.

આપણાં કચ્છીઓમાં કહેવત છે 'આંઘ્રા વરાયા અચું' ખરેખર એ કહેવતને અનુરૂપ વર્તીને સાર્થક કરીએ. **આંઘ્રા વરાયા અચું - ત વીયાંજો ખર્ચો પણ વરાયું.**

સંકલનઃ **પંકજ વલ્લભજી સાવલા**

વિચાર વલોણું

સુખડની માળા : ઘરમાં મૃત્યુની ઘટના બની છે. સહુ હતપ્રભ બની ગયા છે. કુટુંબીઓ, સગા-વહાલા હેતુસંતોષીઓ, પડોશીઓ, મિત્રો વગેરેની આવનજાવનથી ઘર ધમ ધમે છે. અંતિમ સંસ્કારની પૂર્વ તૈયારીઓ થાય છે. વિવિધ દ્રશ્યો સર્જાયા છે. ક્યાંક હૈયાફાટ રૂદન છે, કોઈક શોકમગ્ન બની ઊભા છે. કેટલાક દૂર ખૂણે ખાંચરે ઊભા રહીને અંતિમ યાત્રા ક્યારે શરૂ થાય તેની રાહ જોતા ઊભા છે. સહુને જવાની ઉતાવળ છે.

મૃત્યુ પણ એવા સમયે થયું કે, ક્યાં તો દુકાન ખુલી ન હોય, ક્યાં તો બંધ થઈ ગઈ હોય અથવા રજાનો દિવસ હોય, સવાલ હતો કે સુખડની માળા ક્યાંથી મળશે ? ચાર પાંચ ઠેકાણે ફોન કર્યા, થોડી ઘણી અહીં તહીંથી એકઠી કરી લીધી, સલાહ મળે છે, ''હતરી માળાએસે હલાય ગનો, ચડાય ભેરી ઓતારી ગનબો'' અને ઈંતેજારીનો અંત આવે છે. અચેતન દેહ પર મૂકવા સુખડની માળાઓ હાથમાં ટીંગાડીને એકાદ વ્યક્તિ ઊભી રહે છે. ઉપસ્થિત ડાધુઓ માળાઓ ચડાવતાં જાય, માળા ઉતરતી રહે, ચડતી રહે છેલ્લી વ્યક્તિ માંગે ત્યાં સુધી આ પ્રક્રિયા વણથંભી ચાલુ રહે છે. હાજર રહેલાઓના ચેહેરા પર વંચાતા ભાવ સંબંધોની ચાડી ખાય છે.

કોઈકના આંક્રદમાં, કોઈની વ્યથામાં શું આ સુખડની માળાઓ દિવંગતને શ્રધ્ધાંજલી રૂપ બની શાતા આપતી હશે ? મૃત્યુ તો દરેકના ઘરમાં આવે છે. ક્યાંક ઠગારૂ બનીને અણચિંતવ્યું તો ક્યાંક ધીમુ ધીમું. સુખડની માળાને બદલે સ્વર્ગસ્થને ભાવપૂર્વક ચરણ વંદન કરી તેમને ભાવાંજલિ ન આપી શકાય ?

માળા ચડાવવી એ કોઈ રિવાજ નથી, પરંપરા નથી, વ્યવહાર નથી, પુણ્ય પાત્ર નથી છે માત્ર ગતાનુગતિક રાહે રૂઢ બનતો જતો એક યંત્રવત શિરસ્તો.

માળા ચઢાવવીજ છે તો યાદ કરીને ઘરેથી લઈ જાવ. તમારા મનની લાગણીઓને દિવંગતની સ્મૃતિઓના તાર સાથે જરૂર જોડી શકો છો. એમા ભાવ હશે, સ્મૃતિની સુવાસ હશે, સાચી અંજલિ હશે.

અનેક રચનાત્મક માર્ગદર્શનો દ્વારા આપણી જ્ઞાતિએ સામાન્ય જનસમાજને યોગ્ય દિશા દાખવી છે. આશા છે આ વાત માટે આપણો ભદ્ર સમાજ જરૂર ચિંતન કરશે.

સંકલન: **પંકજ વલ્લભજી સાવલા**

ABCD of Numbers...

Do You Know?

Letters 'a', 'b', 'c' & 'd' do not appear anywhere in the spellings of .... 1 to 99
(Letter 'D' comes for the first time in Hundred)
Letters 'a', 'b' & 'c' do not appear anywhere in the spellings of 1 t0 999
(Letter 'A' comes for the first time in Thousand)
Letters 'b' & 'c' do not appear anywhere in the spellings of 1 t0 999, 999, 999
(Letter 'B' comes for the first time in Billion) and
Letter 'C' does not appear anywhere in the spellings of entire english counting

Neeti Vipul Shah

MATRIMONIAL BIO-DATA

Name	: Manish Soni
Date of Birth	: 12-5-1981
Place of Birth	: Raipur (M.P.)
Height	: 5' - 10"
Caste	: Kutchi Soni
Qualification	: B'com, MB.A. (Finance), Diamond Graduate (DIGJ) Gemologist
Occupation	: Jewellery Business
Work Experience	: 5 Years in Diamond Jewellery Business in Dubai
Hobbies	: Listening Music, Travelling

Family Details

Father Name	: Ashok Kumar Soni
Mother Name	: Janak A. Soni (House Wife)
Sister's	: 2 (Elder)
Brother	: 1 (Elder)
Address	: Plot 17 Royal Enclave, Old Bowenpally, Secunderabad
Contact	: (M) 98485 71638
email	: aksjewel@gmail.com

વિવિધા

શું એમ વાત છે ? સંત પુરૂષની સમતા

આપણે ત્યાં (ભારતમાં) નિષ્કામ ભક્તિ કરનારા અને સુફી સંતોની પરંપરા છે, તેમ બૌદ્ધ ધર્મી ચીન અને જાપાનમાં ઝેન સંતો અને તત્વ ચિંતકોની પરંપરા છે, જેમાં સંત હેકવીન (Hequeen) નું નામ જાણીતું છે. તેના જીવન સાથે સંકળાયેલ એક અતિ જાણીતો પ્રસંગ સુજ્ઞ વાચકો સમક્ષ પ્રસ્તુત છે. ઓલિયા સંતના નિવાસ સ્થાન નજીક રહેતા, એક જાપનીઝ પરિવારની ફુટડી પુત્રીનો પગ કુંડાળામાં પડી ગયો અને કુંવારી માતા બનવાની પરિસ્થિતિ સર્જાઈ ગઈ. મા-બાપ ખૂબ ગુસ્સે થયા અને લજ્જિત પણ. તેમણે આવનાર બાળકના પિતાનું નામ જણાવવા પુત્રી પર ખૂબ દબાણ કર્યું. શરૂઆતમાં તો પુત્રી મૌન રહી. પણ છેવટે ભારે મારઝુડ અને માનસિક દબાણથી થાકી જઈ-ત્રાસી જઈ-દીકરીએ સંત હેકિવનનું નામ આપ્યું. મા-બાપ અત્યંત ગુસ્સામાં ક્રોધમાં રાતા પીળા થતા, સંત હેકવીન પાસે ગયા અને કહ્યું કે સંત મહાત્મા થઈ તમે આવું અધમ દુષ્કૃત્ય કર્યું ? જવાબમાં સંત માત્ર આટલુંજ બોલ્યા, શું એમ વાત છે? વિશેષ કાંઈ પ્રતિભાવ નહીં - ખૂલાશો નહીં. આથી બાળકના જન્મ બાદ બાળક સંતને સોંપી દેવાયું. લોકોએ આકરી ટીકા કરી. સંત ને પાપાત્મા કહી, ફીટકાર વરસાવ્યો. પણ સંત હે કિવને કોઈ પ્રતિભાવ ન આપતાં બાળકને સ્વીકારી લીધું અને તેની ખૂબજ સારી રીતે સંભાળ લેવા લાગ્યા. સમય વિતતો ગયો. પણ કુંવારી માતા પશ્ચાતાપની આગમાં પીડાતી હતી જ્યારે પોતાના જુઠાણા અસત્યનો તાપ તેનાથી જીરવાયો નહીં, ત્યારે તેણે પોતાના મા-બાપને સત્ય હકીકત જણાવી દીધી કે તેના બાળકનો ખરો પિતા તો બજારમાં કામ કરતો એક યુવાન છે. સત્યની જાણ થતાંજ યુવતિના મા-બાપ, સંત હેકિવન પાસે પહોંચી ગયા, હાથ જોડી પગે પડી, ખરા મનથી સંતની માફી માંગી, સાચી વાત જણાવી. બાળક પાછું માંગ્યું. સંતે જરા પણ અચકાયા વગર પળનો પણ વિલંબ કર્યા વગર બાળકને પરત કર્યું. બાળકની સોંપણી કરતાં, સંત હેકિવન ફક્ત આટલુંજ બોલ્યા. **શું એમ વાત છે ?**

સંકલન : **લાહિરી શાહ**

યાદશકિત - કેવી રીતે વધારશો ?

ઉમર વધવાની સાથે, મોટી ઉમરની વ્યક્તિઓની યાદશકિત કમજોર થતી જાય છે. આવું બનવાનું પહેલું મહત્વનું કારણ છે જરૂરી વિટમિનની ખામી. જેઓમાં વિટામિન બી-૧૨ ઓછું હોય તેમને ઘણી બાબતો યાદ નથી રહેતી. તે ઉપરાંત જેમનામાં વિટામિન બી-૯ (ફોલેટ) ઓછું હોય તેમની પણ યાદશકિત ઓછી થઈ જાય છે. આથી જો ફોલેટ અને બી-૧૨ ભેગાં કરી લેવામાં આવે તો યાદશકિત વધારવામાં ફાયદો રહે છે.

બીજાું મહત્વનું કારણ છે, મગજને નવરું રાખવું સુસ્ત રાખવું, નિરૂપયોગી, રાખવું. આપ જાણો છોકે કોઈ મશીન ઘણા સમયથી બંધ પડ્યું હોય તો જામ થઈ જાય છે. શરીરનું પણ એવું છે. જે ભાગનો તમે ઉપયોગ ના કરતા હો તે ધીરે ધીરે કામ કરતું બંધ થઈ જાય છે. પગ ને જો ચાલતા ન રાખો તો તે કામ આપતા અટકે છે. તેવીજ રીતે મગજને નવરું રાખતા તેની કાર્ય કરવાની ક્ષમતા ઘટતી જાય છે.

આપણે શું કરવું ? શરીરમાં ફોલેટ વધારવા માટે કોશિષ કરવી. લીલા પાંદડાવાળા શાકભાજી (પાલક

મેથી), નારંગી, સુકા બીન્સ, વટાણા વગેરેમાંથી કુદરતી રીતે ફોલેટ મળી શકે. વિટામિન બી-૧૨ દૂધ અને દૂધ માંથી બનાવવામાં આવતી ચીજોમાંથી સારા પ્રમાણમાં મળી શકે. તે ઉપરાંત દવા સપ્લીમેન્ટ તરીકે પણ લઈ શકાય.

બ્રેઈન પાવર વધારવા આટલું કરો:

૧) દિવસમાં ૩ થી ૪ વાર ઉંડા શ્વાસ લઈ બહાર કાઢો જેથી મગજને ઓકસીજન તથા લોહી મળી શકે.
૨) વધુ પડતા ચરબીવાળા ખોરાક લેવાનું ટાળો-નિકોટિન, આલ્કાહોલથી દૂર રહો.
૩) નવું નવું શીખવાનો પ્રયત્ન કરો. નવું શીખતા રહેવાથી મગજમાં ઉપયોગી નવા ટિશ્યુ બને છે.
૪) ક્રોસ પઝલ, સુડોકુ, ચેસ વગેરે રમો જેથી માનસિક કસરત થાય છે.
૫) ખૂબ હસો તેનાથી તમારો મૂડ સારો રહેશે અને મગજ શાંત રહેશે.

- રમેશ એમ. શાહ.

લેડીઝ કોર્નર (દૂધ ગરમ કરવાની સાચી રીત)

ઈન્ડીયન મેડિકલ એકડેમીના એક સર્વેમાં એમ જાણવા મળેલ છે કે આપણી ભારતીય ગૃહિણીઓ દૂધ જે રીતે ગરમ કરવું જોઈએ તે રીતથી અજાણ છે, જેથી દુધમાંથી મળવા જોઈએ તેા પોષ્ટિક તત્વો ઘરની વ્યક્તિઓને મળતા નથી. ઘણી ખરી ગૃહિણીઓને દૂધ ઉકાળવાની સાચી રીત ખબર ન હોવાથી આવું બને છે.

નિષ્ણાતો કહે છે કે દૂધ ઉકાળવાની સાચી રીત જાણવી જરૂરી છે ખાસ કરીને આપણા જેવા શાકાહારીઓને જેઓ પૌષ્ટિક તત્વો માટે દૂધ ઉપર આધાર રાખે છે. દૂધ એક સંપૂર્ણ પણે પૌષ્ટિક આહાર છે. દૂધ વારંવાર ગરમ કરવામાં આવે અને તે પણ અત્યંત ઉંચા તાપમાને તો દૂધમાં રહેલ પૌષ્ટિક તત્વોનો નાશ થઈ જાય છે. અથવા તો ઓછા થઈ જાય છે. સાધારણ પણે આપણા ઘરમાં મહિલાઓને દૂધ વારંવાર ગરમ કરવાની આદત હોય છે.

દૂધને સાચી રીતે ઉકાળવા માટે, તે પાંચ મિનીટથી વધારે તેમજ બહુ ઊંચા તાપમાને ન ઉકાળવું. દૂધ ઉકળતું હોય ત્યારે થોડી થોડી વારે હલાવવું જરૂરી છે. દૂધને વધારેમાં વધારે બે વાર ઉકાળી શકાય - ત્રણ વારથી વધારે વાર દુધને ઉકાળતા પૌષ્ટિક તત્વોનું તેમાંથી બાષ્પિભવન થઈ જાય છે.

ટાઈમ્સ ઓફ ઈન્ડીયા રિપોર્ટના આધારે

શું તમે જાણો છો ?

જી હા, તમને આ વાતે ગળે નહીં ઉતરે પણ આ એક હકીકત છે કે દુનિયામાં ઘણી એવી કંપનીઓ છે જેમની અધધ આવક, કેટલાય દેશોની ટોટલ આવક કે તેમના ટોટલ બજેટ કરતા અનેક ઘણી છે. મોટા ભાગે આવી કંપનીઓ અમેરિકાની છે જેમનો વાર્ષિક નફો અબજો ડોલરોમાં થાય છે.

ઈન્ટરનેટ કંપની **યાહુ** ની કુલ આવક ૬.૩૨ અબજ ડોલર છે જ્યારે મોંગોલિયા દેશની કુલ જીડીપી ૬.૧૩ અબજ ડોલર છે. જુતા બનાવનાર કંપની જેને આપણે સારી રીતે જાણીએ છે - **નાઈકી**ની કુલ આવક ૧૯.૧૬ અબજ ડોલર છે. જ્યારે પેરાગ્વે દેશની જીડીપી ૧૮.૪૮ અબજ ડોલર છે.

મેકડોનાલ્ડ કંપનીને આપણે સહુ સારી રીતે જાણીએ છીએ. મોટી ફાસ્ટફૂડ ચેઈન કંપનીના બર્ગરના

તો હરકોઈ શોખીન છે. આ કંપનીની વાર્ષિક આવક ૨૪.૦૭ અબજ ડોલર છે જ્યારે લેટેવિયા નામના દેશની જીડીપી ૨૪.૦૫ અબજ ડોલર છે.

સંકલન : રમેશ એમ. શાહ

અવર વાણી

❋ જ્યાંથી ઝેર નીકળે છે, ત્યાંથી જ અમૃત નીકળે છે. જે ફળ ખાટા હોય છે, તે ફળ પરિપકવ થતાં મીઠા થાય છે. જે શૈતાન હોય છે તે ભગવાન પણ બને છે. જે ઔષધ મારે છે, તે જીવાડે પણ છે. જે પવન તોફાની બની, જહાજને મધદરિયે ડૂબાવે છે, તેજ પવન શાંત બની ડૂબતા જહાજને કિનારે પણ લાવે છે. જે મારે છે તે તારે પણ છે. કુદરતના હર કાનૂન ત્યારેજ સમજાય છે જ્યારે તેની અનુભૂતિ થાય છે.

❋ ભોગો ભોગવી શકાતા નથી, આપણે ભોગવાઈ જઈએ છીએ. તપશ્ચર્યા કરી શકાતી નથી, આપણે તવાઈ જઈએ છીએ. તૃષ્ણા જીર્ણ થતી નથી, આપણે જીર્ણ થઈ જઈએ છીએ કાલ ચક્ર પુરૂં થતું નથી, જિંદગી પૂરી થઈ જાય છે.

સ્વ. ટોકરશી વોરા

ધબકાર

દિવસ ઢળે છે, રાત પડે છે પણ બન્નેને જોડતી સાંજ..., ગમગીનીથી છવાઈ જાય છે અને અંધકારના ઓથારમાં તે સાંજ પોતાનું અસ્તિત્વ ખોઈ બેસે છે.

રાત્રી વિતે છે. દિવસ ઉગે છે એ બન્નેને જોડતી ક્ષણો.., રેખા તે પ્રભાત...ઉલ્લાસ, ધબકાર... જીવન માત્ર આડસ મરડી સળવળે છે, કરવટો બદલે છે. જીવન અને મરણની વચ્ચે પણ શું આવી કોક ક્ષણો... રેખાંકનો હશે!

મૃત્યુનો ડર નથી... મન હળવે હળવે તે તરફ ગતિ કરે છે. તેને સ્વીકારી લેવા જાણે અજાણે મન તાણાવાણા ગૂંથતો રહે છે.

એને જે ભય છે, તે છે સ્થાપેલા સંબંધોની માયાનો માળો વિખરાઈ જવાનો. જે સથવારો મળ્યો છે તેને અધવચ્ચે છોડી જવાનો. 'આ મારું છે', તેનો વળગાડ, તેના પ્રત્યેની આસક્તિ છૂટતી નથી. એને છોડવા માટેના પ્રયત્નો કરવાથી પણ ભય લાગે છે. ભય ફક્ત તેને નથી જે યોગ ને જાણી યોગી બને છે. જે પંખી બની પાંખો વિંઝી જાણે છે....

નોંધ : સ્વ. ટોકરશીભાઈ વોરા એ ૧૫-૧૨-૨૦૧૧ ના તેમના અચાનક થયેલ અવસાન પહેલા, ઉપરની તેમની કૃતિઓ પ્રકાશન માટે મોકલાવેલ તે વાંચતા એવું નથી લાગતું કે તેમના જીવનમાં આવી રહેલ અંતિમ ઘટનાનો તેમને અગોતરું સંકેત મળેલ ?

સ્વ. ટોકરશી વોરા

કચ્છની પ્રજા

મુસીબતોના ભલે તૂટે પહાડ, ધરતીમાં ગમે તેટલી પડે તીરાડ
કચ્છીઓનું અજબ હોય છે ખમીર, હોય ભલે ગરીબ યા અમીર
દાન દયા માંગશે નહીં, તન મનથી ભાંગશે નહીં
શ્રમ અને સાહસનો કરી સંચય, ઉભું કરશે કચ્છને નિશ્ચય.

દિલીપ કે. મેહતા, કોચીન

હસગુલ્લા

❊ એક માલદાર માણસ : આજે મારી પાસે ૧૫ કાર છે, ચાર બંગલા છે ત્રણ ફાર્મ હાઉસ છે. તારી પાસે શું છે ?
ગરીબ માણસ : મારી પાસે મારો દીકરો છે જેની ગર્લફ્રેન્ડ તારી દીકરી છે.

❊ ડોક્ટરે : પોતાના મિત્રને ફરિયાદ કરી, અહીં આવ્યા પછી મારો ધંધો બરાબર ચાલતો નથી.
મિત્રે કારણ જણાવ્યું, 'દોસ્ત એનું કારણ તમે નીચે સીડી પાસે મૂકેલું બોર્ડ છે'.

ડોક્ટરે પુછયું, એટલે ?

મિત્રે ખુલાસો કર્યો, 'એ બોર્ડ ઉપર લખ્યું છે ઉપર જવાનો રસ્તો'.

❊ મેનેજરે મોડા આવતા ક્લાર્ક ને પુછયું, તમને ખબર છે કે અહીં કામ ક્યારે શરૂ થાય છે ?
ક્લાર્કે જવાબ વાળ્યો, જી ના, હું અહી આવું છું. ત્યારે આ બધાએ કામ શરૂ કરી દીધું હોય છે.

❊ લેડી ટીચર : પપલુ, ભૂતકાળ, વર્તમાન કાળ અને ભવિષ્યકાળ કોને કહેવાય તેનો એક દાખલો આપું છું અને પછી તું એક આપજે - 'હું ખૂબસૂરત હતી, ખૂબસૂરત છું અને ખૂબસૂરત રહીશે'.
પપલુ : 'એ વહેમ હતો, એ વહેમ છે અને વહેમ રહેશે'.

❊ એમ ? તો તમે તમારા પતિનું ભવિષ્ય જાણવા માંગો છો ?
તેમનું ભવિષ્ય તો મારા હાથમાં છે. પણ તેમનો ભૂતકાળ જાણવા માંગું છું.

❊ અરીસામાં શું દેખાય ? 'કેવા છીએ તે' અને શું ન દેખાય ? 'કેવા છો તે'.

❊ લગ્ન પહેલા મનમાં શું થાય - હરખવા અને લગ્ન પછી - હડકવા.

❊ લાડી, વાડી અને ગાડી મળે - પછી માણસ શું બને ? અનાડી.

ચંદ્રકાંત શિવલાલ શાહ (બેંગ્લોર)

ચાણકયના નીતિ સૂત્રો

✓ અનેક શત્રુઓ હોય તો સૌથી બળવાન સાથે સંધિ કરી લેવી.

✓ વૈભવશાળીઓનું અનુકરણ કદાપિ ના કરવું.

✓ કોઈ પણ કાર્ય શરૂ કર્યા પછી તેને લંબાવવું નહીં.

✓ ગજા બહારના કામ કરવા નહીં.

✓ વાત સાચી હોય પણ અવિશ્વનીય હોય તો કહેવઈ નહીં.

✓ બાળકની વાત ઉચિત હોય તો સાંભળવી.

✓ મર્યાદાથી બહાર કોઈ પર વિશ્વાસ રાખવો નહીં.

✓ શ્રેષ્ઠ વ્યક્તિઓના મતની ઉપક્ષા ન કરવી.

✓ વિશ્વાસ ન કરવા લાયકનો વિશ્વાસ કદાપિ ન કરવો.

✓ હલકા જોડે વાદવિવાદ કરવો નહીં.

રમેશ એમ. શાહ

COMPUTERISED
HOROSCOPE
KUNDLI MATCH MAKING
IN HINDI, ENGLISH LANGUAGE
ADVERTISING
DESIGNING
PRINTING
COLOUR PRINTS
FLEX BANNERS
ADVERTISEMENTS IN
LEADING NEWS PAPERS,
MEDIA PUBLICITY
Contact:
RIDESH RAMESH JAGIRDAR
CHANDRAPRABHA GRAPHICS
37, ROYAL PLAZA, SULTAN BAZAR,
NEAR HVS SCHOOL, HYDERABAD.
PH : 66780780, 98499 88999
atlas.jagirdar@gmail.com
ridesh.lodaya@gmail.com

FOR ALL YOUR COMPUTER WORK
- SOFTWARE INSTALLATION
- TROUBLE SHOOTING
- VIRUS CLEANING ETC.
- NEW COMPUTER SALES & PURCHASE

Contact : DEVESH - 94407 23277

(જા.ખ.)

DEEPAK MAVJI DHAROD	Cell : 98490 53458

BHAVANA TOURS & TRAVELS

RENT A CAR INDICA, TATA SUMO, QUALIS, TEMPO TRAVEL & SEMI DELUX BUSES

DAILY CITY TOUR, RAMOJI FILM CITY & KULPAK

Off & Res : 1-8-80/1/A, Venkat Swamy Lane, Street No.11, Chikkadpally Hyd-20

(જા.ખ.)

દરેક પ્રકારના લાઇફ તથા જનરલ વીમા માટે સંપર્ક કરો :

લક્ષ્મીચંદ કેનિયા M.A. MDRT (USA)

ઓફિસ : ૪-૪-૨૨૮, ઇન્દ્રબાગ, સુલતાન બજાર, હૈદરાબાદ – ૫૦૦ ૦૯૫.

નિવાસ : ફ્લેટ નં. ૧૦૭-૧૦૮, શ્યામ એન્કલેવ, આર્ય સમાજ મંદિરની સામે, બડી ચાવડી, સુલતાન બજાર, હૈદરાબાદ ૫૦૦ ૦૯૫. ફોન. (નિ.) ૬૪૫૬૨૭૫૪ (મો.) ૯૮૪૯૬ ૪૭૨૫૯

(જા.ખ.)

હૈદરાબાદ ના પ્રખ્યાત મોતીના દાગીના તથા સી.જેડ ની જ્વેલરી, કુન્દન સેટ, માણેક પન્નાના સેટ, બંગડી, બ્રેસલેટ, નેકલેસ સેટસ, પેન્ડન્ટ, બુટી, વીંટી, કોરીયન સેટ વ્યાજવી ભાવે ખરીદવા જરૂરથી પધારો

વંદના પર્લ્સ ડીલર

સી-૯, રોયલ પ્લાઝા કોમ્પ્લેક્સ, કંદાસ્વામીલેન,
સુલતાન બજાર, હૈદરાબાદ

આયોજક : જીતેન્દ્ર પ્રેમજી ગોગરી, નાગલપુરવાળા

સમય
સવારનાં
૧૦.૦૦ થી
૮.૩૦ સુધી

રેગ્યુલર સમયથી પહેલા અપવા મોડા
કે રવિવારના કે રજાના દિવસે ખરીદી
કરવાં ઘરે સંપર્ક કરી શકો છે. પાંજી દુકાન આય.

(જા.ખ.)

।। શ્રી સીરીયલ માતાજીને નમઃ ।।

સાવલા નુખના
ભાવિકો અને નિયાણી બહેનો

જોગ,

સવિનય જણાવવાનું કે સીરીયલ માતાજીને નમતા સાવલા નુખના સર્વે ભાવિકોની સમૂહ પહેડી રવિવાર તા. ૫-૨-૨૦૧૨ ના સવારના ૧૦.૩૦ કલાકે શ્રી કચ્છી ભવનમાં રાખવામાં આવેલ છે.

આ શુભ પ્રસંગે સર્વે ભાવીકોને સપરિવાર તથા નિયાણી બહેનોને સજોડે પધારવા ભાવભીનું આમંત્રણ સ્વીકારવા વિનંતી.

કાર્યક્રમ

માતાજીનું સામૈયુ (કચ્છી ભવનની બાજુથી)	**૧૦.૩૦ કલાકે**
માતાજીની સ્થાપના	**૧૦.૪૫ કલાકે**
માતાજી ની આરતી	**૧૧.૦૦ કલાકે**
માતાજી ના ગરબા	**૧૧.૪૫ કલાકે**
માતાજી ની પ્રસાદી	**૧૨.૩૦ કલાકે**

આરતીની થાળી હરિફાઈ : આરતીની થાળી ઘરેથી સજાવીને લાવવાની રહેશે.

લી. **સાવલા ભાવિક સંઘ - હૈદરાબાદ**

પહેડીનાં લાભાર્થી પરિવાર

શ્રી લક્ષ્મીચંદ વસનજી સાવલા

Dress Palace, Chikkadpalli, Opp. Sudha Hotel, Hyderabad - 500 020
Ph : 2766 4188, (R) 2764 5667

(જા.ખ.)

શુભ ।। અનંત ચૌવિશી જીન નમો ।। લાભ

શ્રી કુલપાકજી તીર્થ યાત્રી સંઘ (Regd.)

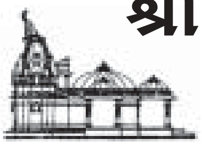

(માતુશ્રી વિમળાબેન મગનલાલ ભેદા પરિવાર)
૩-૪-૨૧૫/એ, આર.કે. કૉમ્પ્લેક્સ, બેન્ક ઓફ ઈન્ડીયા ની ઉપર,
કાચીગુડા, હૈદરાબાદ ૫૦૦ ૦૨૭. આં.પ્ર. ફોન : ૬૬૩૬ ૨૫૪૫, ૨૭૫૬ ૨૫૪૫
સંચાલક : **હંસકુમાર રાયચંદ સાયલા** ફોન. ૯૨૪૬૫૩૨૫૪૫
પ્રચાર સંયોજક : **રિદ્ધીશ રમેશ જાગીરદાર** ફોન. ૯૮૪૯૯૮૮૯૯૯

VISION 12-12-12

શ્રી કુલપાકજી તીર્થ યાત્રા સંઘ કાચીગુડા હૈદરાબાદના ઉપક્રમે બુધવાર તા. ૧૨ ડિસેમ્બર ૨૦૧૨ ના શ્રી સમ્મેતશિખરજીની પહાડ યાત્રા કરવાનું નિર્ધારીત કરેલ છે. ૧૨ દિવસના યાત્રા કાર્યક્રમની રૂપરેખા વહેલી તકે બહાર પાડવામાં આવશે. દરમ્યાન આપશ્રી ટોકન રૂપે ૧૦૦૦/- ભરીને આપશ્રીની સીટ બુક કરી શકો છો. ૧ સપ્ટેમ્બર ૨૦૧૨ના પહેલા બુકીંગના નામમાં જે પણ ફેરફાર કરવું હોય કરી શકાશે.

રવિવાર દિનાંક ૪ ડિસેમ્બર ૨૦૧૧ ના આયોજીત શ્રી કુલપાકજી તીર્થ યાત્રામાં મુખ્ય અતિથિ ના નાતે અમદાવાદથી પધારેલ શ્રી કચ્છી જૈન સેવા સંઘના કર્મઠ કાર્યકર્તા શ્રી રમણીકલાલ કુંવરજી ગોસરે ૧૨ યુગલનો બુકીંગ કરીને બુકીંગનો શુભારંભ કરેલ છે. શ્રી અમદાવાદ કચ્છી સમાજનાં સયુંક્ત તત્વાવધાનમાં કાર્યક્રમને સફળ બનાવવાનો સંકલ્પ જાહેર કરેલ છે.

યાત્રાની મહેચ્છા સફળતાપૂર્વક પરીપૂર્ણ થવા માટે પ્રત્યેક ઉત્સુક યાત્રીકોએ ૧૨૦૦ નવકારવાળીની આરાધના કરવી છે તથા ઓછામાં ઓછા ૧૨ જણને યાત્રા માટે અનુમોદના કરવાનુ છે.

શ્રી સંઘ સામે ૧૨૦૦ ભાવિકોને યાત્રા કરાવવાનુ લક્ષ્ય છે

વધુ વિગત માટે સંચાલક હંસકુમાર સાયલાનું સંપર્ક કરવું, યાત્રાના આ ભગીરથ કાર્યક્રમ માટે આપશ્રીનો સાથ સહકાર મળી શકશે તે માટે શ્રી સંઘને જણાવવા આગ્રહ ભરી વિનંતી છે.

કાયમી સંઘપતિ તથા વિજ્ઞાપન સૌજન્ય :
માતુશ્રી દેવયાનીબેન કલ્યાણજી રામજી રવજી સોજપાર ગાલા,
ગામ મોટા લાયજા-કચ્છ, હાલ મુંબઈ
હસ્તે શ્રીમતિ મમતાબેન (તારાબેન) ભુપેન્દ્ર કલ્યાણજી ગાલા મુમુક્ષુ પરિવારના જયજિનેન્દ્ર
(શ્રી.ખ.)

Dreams.... Bring your Imaginations Into Reality

Slimming, Diet & Beauty Centre for **Men & Women**

SERVICES OFFERED

Weight Loss, Inch Loss, Figure Correction, Weight Gain, Skin Treatment, Body Massage

Guaranteed 5 Kg. Weight Loss for Just Rs. 5,000/- (Bring this Ad & Get Special Discount)

ADDRESS : Flat No. 204, II nd Floor, Legend Apartment, Opp. C.C. Shroff Hospital, Above Keshav Medical Hall, Barkatpura, Hyderabad.

Call SEEMA KOTHARI (Nutrition & Dietetics), Cell : 9951 9918 25

(Timings : 6.30 am to 8.30 pm, open on all days.)

ACUPRESSURE & NATUROPATHY

Are you tired of taking all sorts of Medicines ?

Treatment for all types of Pain, Cancer, Childless, Coma, Kidney Failure, Paralysis, Slip-Disc, Spondilities etc.. & Uncurable Diseases.

ASHWIN KOTHARI (D.AC) CELL : 93 92 47 43 83 (CONSULTATION BY APPOINTMENT ONLY)

FREE FOR GUJARATIS FAMILY INCOME BELOW RS. 15,000 PER MONTH)

(જ્ઞા.પ્ર.)

KOTAK ASSURED INCOME PLAN

An Ideal Life Insurance plan which helps us enjoy the little luxuries with your family without worrying about the associated costs.

KEY ADVANTAGES : • Enjoy Assured Annual Income for 20 years • Receive lump sum on Maturity • Provide protection to your family for 30 years • Avail of Policy loan to meet sudden expenses • Boost your protective cover through optional rider benefits like Accidental death benefit, Permanent disability benefit, Life Guardian Benefit, etc. • Tax Benefits under Section 80C and Section 10 (10D) of Income Tax Act 1961.

Premium Bands	Assured Annual Income
Up to Rs. 24,999	9.10%
Rs. 25,000 to Rs. 74,999	9.60%
Rs. 75,000 and above	10.10%

Why is it an ideal plan ? - The plan guarantees you an additional income every year, for 20 years provided the policy is in force. In addition, on maturity you receive 100% to 104% of Basic Sum Assured. You also enjoy life cover for the entire policy term thereby protecting your family should something happen to you.

Other Plans to suit all requirements : We also have Child Education plans, Tax free Retirement Plans, Term Plans, Investment Plans, Savings and Protection Plans and many others..... Get 1 Crore life Cover for Rs. 24000/- only (Term Plan)

* Premium calculation is for 30years term for Male Non-Smoker.

For further details : **MANISHA DIPEESH GADA,** 502, Akash Ganga, Kachiguda, Hyd - 27 Ph : 92985 00715

।। જય ગૌભક્ત શ્રી શંભુ મહારાજ ।।

જય શ્રી મહારાણા પ્રતાપ

જય શ્રી છત્રપતિ શીવાજી   *જય શ્રી સરદાર વલ્લભભાઈ પટેલ*

જય શ્રી નેતાજી સુભાષચન્દ્રજી બોસ   *જય શ્રી લાલબહાદુર શાસ્ત્રી*

શ્રી ભલારાદાદા એસ્ટેટ એજન્સી ગ્રુપ (પરિવાર) ગાંધીધામ

સન ડેવલોપર્સ સન સીટી - ૩

email : dadabhalara@yahoo.in

અમારૂ પહેલું કર્તવ્ય ''આપના રોકાણ થનાર નાણાની સુરક્ષિતતા સાથે ઉંચા વળતરની ખાત્રી'' - **આપનો સાથે વતનનો વિકાસ**

શ્રી કલાપર્ણ ટાઉન શીપ ૧-૨ સન સીટી ૧-૨ ની સફળ કામીયાબી બાદ રહેણાંક ક્ષેત્રે સન સીટી-૩ - ૨૦૦૦ પરિવારો માટે ગુંદાલા ચોકડી પાસે વાંકી-પત્રી-રતાડીયા ગણેશ વાલા મેનરોડ ટચ મુંદ્રા પોર્ટ તથા કંપનીઓમાં વ્યવસ્થીત આવન જાવન કરી શકાય તેવા વિસ્તારમાં માસિક સરળ રૂ. ૧૨૫૦/- નાં ૬૦ હપ્તાથી પ્રતિ ચો.વાર. રૂ. ૯૩૭.૫૦, ૯ ચોરસ ફુટ હીસાબે ૮૦ ચોરસ વારના પ્લોટ ધારક બનો. એક સાથે રકમ ભરનારને તુરંત સાટાકરાર થી પ્લોટ નમ્બરની ફાળવણી સાથે રૂ. ૫૦૦૦/- નો ડીસ્કાઉન્ટ તેમજ દર મહીને ડ્રો પદ્ધતીથી લાખો રૂ. ની કિંમતી બક્ષીસોના હકકદાર બનો.

બંગલોના કમ્પલીટ ડેવલપ પ્લોટો જે વાંકી તિર્થ સામે પ્રતિ ચો. વાર. રૂ. ૧૫૫૧x૨૦૦ ચો.વાર.

વધુ માહિતી માટે સંપર્ક કરો :

સદાયે બરકત દેતું શ્રી ભલારાદાદા એસ્ટેટ એજન્સી ગ્રુપ (પરિવાર) ગાંધીધામ

ગાંધીધામ	શ્રી લબ્ધિભાઈ મોમાયા	૦૯૮૨૫૩ ૫૧૦૦૫
મુંબઈ	શ્રી પ્રફુલ્લભાઈ લોડાયા	૦૯૨૨૩૩ ૪૬૪૨૩
હૈદરાબાદ	નવલબેન મહેન્દ્રકુમાર ધરમશી	૦૪૦-૨૪૬૦ ૦૮૧૦, ૨૪૬૫ ૫૬૨૨

હંસકુમાર રાયચંદ સાયલા - ૬૬૩૬ ૨૫૪૫, લહેરચંદ ટોકરશી લોડાયા - ૯૨૪૬૫ ૩૧૦૬૬

NAVALBEN M. SHAH (DHARAMSHI)

(જા.ખ.)

SHRI KUTCHI MITRA MANDAL

Sanchalit

Shantaben Hirji Kanji Gosar
Amrat - Kavita Kapadia Bhavan

Shanti

PRIMARY SCHOOL

Govt. Recognised Rg. No. 8283/A5/06 Date : 13-09-2006

H.No. 3-4-1013/5, Rajendra Nagar Colony, Lane Opp. to Kachiguda Railway Station, Barkatpura, Hyderabad 500027. Ph : 040-27566477

email : kmmshkg.shantiprimaryschool@gmail.com

Admissions Open

ACADEMIC YEAR 2011-2012

- ☞ **CENTRALLY LOCATED CO-ED ENGLISH MEDIUM.**
- ☞ **ICSE SYLLABUS**
- ☞ **NURSERY TO VTH STANDARD**
- ☞ **LIMITED STUDENTS PER CLASS**
- ☞ **INDIVIDUAL ATTENTION FOR CHILD BY TRAINED TEACHERS!**

(જા.ખ.)

For Admission contact School Office at above Address between 10 a.m. to 1 pm on weekdays.

Correspondent

Vipul Harilal Nisar

પાંચમી પુણ્યતિથિએ શ્રદ્ધાંજલી

મૃત્યુ સ્થુળ શરીરનું થાય છે પણ આત્મા તો અમર રહે છે

સ્વ. રતનશી પ્રેમજી ગોગરી

સ્વર્ગવાસ તા. ૨૦-૧-૨૦૦૭

લીલા લીમડા જેવી આપની છત્રછાયા હતી.
આપની વિદાય, આપણા સમગ્ર પરિવાર માટે શૂન્યાવકાશ સર્જાઈ,
આપનો વાત્સલ્યભર્યો ચહેરો નજર સમક્ષ આવતા આંખો અશ્રુથી ભીંજાઈ જાય છે,
આપે અમારામાં સીંચેલ સંસ્કારોનું જતન કરવા પ્રભુ અમને સદાયે શક્તિ આપે
એજ પ્રાર્થના સાથે આપના ચરણોમાં કોટિ કોટિ વંદન...
પરમકૃપાળુ પરમાત્મા આપના પવિત્ર આત્માને શાંતિ આપે એજ પ્રાર્થના...

લી.

મણીબેન રતનશી ગોગરી

સમસ્ત પરિવારની હાર્દિક શ્રદ્ધાંજલી
(હૈદરાબાદ)

કચ્છી ઑસવાલ મ્યુચ્યુલી ઍડેડ કોઑપરેટીવ ક્રેડીટ સૉસાયટી લી.

૧૦૧, એસ.વી. ફોરચ્યુન, ઈડનબાગ, રામકોટ, હૈદરાબાદ - ૫૦૦ ૦૯૫
ફોન નં. ૬૪૫૫ ૬૫૬૩, ૨૪૭૫ ૨૧૮૫, E-mail : komacs@yahoo.co.in

સ્વાસ્થ્ય સુરક્ષા યોજના રિન્યૂઅલ

- ❖ સોસાયટીની ગ્રુપ મેડિકલેમ યોજનાની મુદત ૨૮-૨-૨૦૧૨ ના પૂરી થાય છે.
- ❖ આ યોજનામાં ભાગ લીધેલ સભ્યોએ રિન્યૂઅલ લવાજમની રકમ તા. ૧-૨-૨૦૧૨ થી ૨૧-૨-૨૦૧૨ સુધી સોસાયટીની ઓફિસમાં ભરી જવા વિનંતિ.
- ❖ રિન્યૂઅલ લવાજમમાં દરેક દાવા વિનાના (**No Claim**) વરસ માટે ૧૦% પ્રતિશત રિબેટ આપવામાં આવશે.
- ❖ નવા સભ્યો પણ આ યોજનામાં જોડાઈ શકે છે. તા. ૩૧-૩-૨૦૧૧ સુધી બનેલ સોસાયટીનો દરેક સભ્ય આ યોજનામાં જોડાઈ શકે છે.
- ❖ લવાજમની રકમ રોકડેથી, ચેક દ્વારા અથવા સરલ બચત ખાતામાંથી આપી શકાશે.
- ❖ મેડિક્લેમ લવાજમ બાબત અન્ય જાણકારી સોસાયટીની ઓફીસમાંથી મેળવી શકાશે.

લવાજમ સ્વીકારવાનો સમય
૧૦.૩૦ થી ૧.૩૦ અને ૨.૦૦ થી ૫.૦૦ (રવિવાર બંધ)

લી.

શ્રી સંજય ગાલા	**શ્રી તારાચંદ ધરોડ**	**શ્રી ખુશાલ ગાલા**
ચેયરમેન	ડેપ્યુટી ચેયરમેન	મેનેજીંગ ડાયરેક્ટર
શ્રી અરવિંદ છેડા		**શ્રી વસંત વોરા**
ડાયરેક્ટર-વહીવટ		ડાયરેક્ટર-વિત્ત

//શ્રી અંબે માતાય નમઃ//

જન્માક્ષર પરથી માર્ગદર્શન આપનાર

સંપર્ક : **પંડીત ભરત ભટ્ટ,**

વાસ્તુ અને જ્યોતિષાચાર્ય

૪-૩-૨૦૦, સાઈબાબા મંદિર પાસે,

કંદાસ્વામી બાગ, સુલતાન બાજાર, હૈદરાબાદ

સેલ : ૦૪૦-૨૪૭૬ ૦૯૪૯, ૯૪૪૦૪૯૮૩૦૮

MARVEL

BEAUTY PARLOUR

9247304982

We specializes in Bridal Make-up, Hairstyle & Mehendi, Skin, Anti Dandruff & Hair Treatment.

We conduct classes for
MEHANDI & BEAUTY COURSE

- Non Surgical Face Lifting
- Under Eye Dark Circle Treatment
- Skin Polishing Treatment
- Anti Dandruff Treatment
  - Radiance Glow • Lighting Facial
  - Temporary & Permanent & Hair Straightening

SPECIAL OFFER FOR YOU

SPECIAL OFFER FOR BRIDAL PACKAGE

"BEAUTY PACKAGE" for just Rs.350/-
Bleaching, Herbal Facial, Waxing, & Eyebrow
Rs.500/- : Bleaching Fruit Facial, Waxing, Pedicure, Manicure & Eyebrow.

Contact in Person : **PRAGNA H.SHAH**
G-4, Lakshmi Narayan Apartments,
Beside Mahalakshmi Dairy, Kutbiguda,
Kachiguda, Hyderabad - 27.

શ્રી ઘનશ્યામ જે. ભટ્ટ (ગુજરાતી મહારાજ)

શ્રી સત્યનારાયણ કથા, રાંદલ માતા, લોટા લગ્ન, ગ્રહપ્રવેશ, નક્ષત્ર શાંતિ, પિતૃદોષ, મેળાપક, જન્માક્ષર, કુંડલી તથા દરેક પ્રકારની ધાર્મિક પૂજા વિધી માટે

C/o. G.K.P. Shreevastav, # 4-5-662, First Floor, Opp. St. Pouls School,
Kutbiguda, Hyderabad - 500 027

KCC Kutchhi Cricket Club Hyderabad

Presents

Victory Cup KPL-4 2012

Tennis Ball Cricket Tournament

On Sunday 22nd Jan 2012 from 8.00am to 5pm at Hanuman Vyayam Shala Public School Ground.

Event Sponsored by

Victory Comfort Products

Manufactures of Rubberised Coir Mattresses

Shri Prafulbhai Ratanshi Gogri Pariwar

Co-Sponsors

indian emporium
MATCHING HOUSE
Shri Nem ji Kanji Dharod

LIC
Shri M. Rajavardhan Reddy

TISMA CREATIONS
Mfg. of TShirt, Hosiery produts
Shri Lalit Jain

All the members of KMM are invited for KPL. Come and enjoy the game of cricket with yummy food and entertaining Music. **Breakfast, lunch & Hi-Tea is arranged for all .Come & support the Team you Like.**

Teams

Shanti Ke Sitare
Pankti Riders
marc masters
NAVRANGV CHARGERS
Chandan Champs
Deepee Sikanders
indian Strikers
Vishal warriors
RAJ ROYALS
SHANTI ke SAHENSHAH

For Futher information Please Call **Puneet Sanghvi** -9246522721.Visit www.cricketkpl.com

DiVA
...exclusive Designer Wear

Kunjal Shah -7799556780
4-2-578, Left Lane of NILGIRI MITHAI,
Police Station Lane,
Badichowdi, Hyderabad.

Designer Kurti, Leggings, Jeggings, T-Shirts, Salwar, Duppatta & Chudidar Duppatta Set

100% Guarantee for not getting Bubblings on Leggings

Flat 40% Off on Limited Stock

(જા.ખ.)

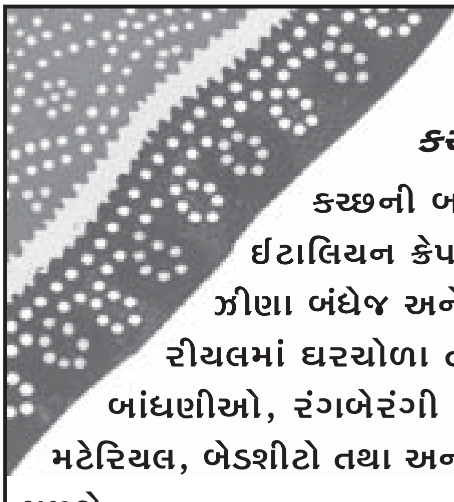

R.S. BANDHANI HOUSE

કચ્છની કલામય બાંધણીઓ હૈદરાબાદમાં

કચ્છની બાંધણીઓનો ખજાનો પ્યોર સિલ્ક, ગંજીસિલ્ક, ઈટાલિયન ક્રેપ, જોરજટ ઈટાલિયન સામો તથા બનારસીમાં ઝીણા બંધેજ અને મીનાકારીમાં આકર્ષક અવનવી બાંધણીઓ, રીયલમાં ઘરચોળા તથા શ્રીમંત પ્રસંગ માટે ગ્રીન કલરમાં વિવિધ બાંધણીઓ, રંગબેરંગી ચણિયાચોળી અને અદ્યતન નવા પંજાબી ડ્રેસ મટેરિયલ, બેડશીટો તથા અન્ય આકર્ષક વેરાયટીઓ હોલસેલ ભાવે રીટેલમાં મળશે.

નવલબેન મહેન્દ્રકુમાર ભોગીલાલ ધરમશી

૩-૨-૩૫૭/૧, ૧લે માળે, લાલબહાદુર હાઈસ્કુલની બાજુમાં, નિમ્બોલિ અડ્ડા,
હૈદરાબાદ ૫૦૦ ૦૦૨૭. ફોન. ૨૪૬૦ ૦૮૧૦, ૨૪૬૫ ૫૬૨૨.

(જા.ખ. H-2750)

श्री मुनिसुव्रतस्वामी ने नमो नमः

श्री मुनिसुव्रतस्वामी नवग्रह जैन मंदिर

तीर्थ स्वरुप पुण्यधाम जैन ट्रस्ट

कुमेरा (गाँव) चेवेला मंडल, रंगारेड्डी जिल्ला, (अ.प्र)

चौथी वर्षगांठ के अवसर पर ध्वजारोहण श्री संघ को भावभरा आमंत्रण

महासुद 13 शनिवार, दि 04-02-2012

प्रात 10.30 बजे सतरबेदी पुजा, 12.36 ध्वजारोहण

जिन शासन रागी प्रिय साधर्मिक बंधु जनो..
जय जिनेन्द्र के साथ सुचित किया जाता है, समस्त जैन समाज के आचार्य भगवंतो तथा साधु साध्वी भगवंतो तथा वास्तल्यमुर्ति, परुषार्थमुर्ति, सवा करोड नवकार मंत्र के आराधक, कच्छी समाज के लाडीले ''चैतन्यरत्न'' ''नवग्रहरत्न'' श्री नरेन्द्र भाई रामजी नंदु के शुभ आशिर्वाद से श्री मुनिसुव्रतस्वामी जैन मंदिर तीर्थ रुप ले रहा है।

ध्वजारोहण के लाभार्थी परिवार

श्री मुलनायक भगवान : मातुश्री चंपाबेन नरसी वेलजी मोमाया परिवार (वारापदर - कच्छ), हैदराबाद

श्री मुनिसुव्रत स्वामी : मातुश्री नवलबेन हरिगोविन्द शर्मा परिवार, हैदराबाद
मातुश्री जवेरबेन रामजी तेजसी नंदु परिवार, (वांढ - कच्छ), मुंबई

श्री आदिनाथ भगवान : मातुश्री चंपाबेन नरसी वेलजी मोमाया परिवार (वारापदर - कच्छ) हैदराबाद
मातुश्री जवेरबेन रामजी तेजसी नंदु परिवार, (वांढ - कच्छ), मुंबई

श्री सुविधिनाथ भगवान : मातुश्री चंपाबेन नरसी वेलजी मोमाया परिवार,(वारापदर - कच्छ), हैदराबाद
मातुश्री जवेरबेन रामजी तेजसी नंदु परिवार, (वांढ - कच्छ), मुंबई

श्री नेमिनाथ भगवान : मातुश्री चंपाबेन नरसी वेलजी मोमाया परिवार (वारापदर - कच्छ) हैदराबाद
मातुश्री जवेरबेन रामजी तेजसी नंदु परिवार, (वांढ - कच्छ), मुंबई

(જા.ખ.)

श्री पार्श्वनाथ भगवान	:	श्री परमात्मा - हैदराबाद
श्री पद्मप्रभु भगवान	:	श्रीमती पानबाई खीमजी डुंगरसी मामणीया परिवार (मेराउ - कच्छ), हैदराबाद
श्री वासुपुज्यस्वामी भगवान	:	मातुश्री देवकाबेन कानजी गोसर परिवार (साभराई - कच्छ), हैदराबाद
श्री शांतिनाथ भगवान	:	मातुश्री आसबाई भाणजी मुरजी गडा परिवार (लटेडी -कच्छ), हैदराबाद
श्री चंद्रप्रभु भगवान	:	मातुश्री जयालक्ष्मीबेन प्रेमजी लालजी लोडाया परिवार (वरापादर - कच्छ) हैदराबाद
श्री पद्मावती माता	:	मातुश्री चंपाबेन नरसी वेलजी मोमाया परिवार (वारापदर - कच्छ), हैदराबाद मातुश्री जवेरबेन रामजी तेजसी नंदु परिवार, (वांढ - कच्छ), मुंबई
श्री महाकाली माता	:	मातुश्री चंपाबेन नरसी वेलजी मोमाया परिवार (वारापदर - कच्छ), हैदराबाद मातुश्री जवेरबेन रामजी तेजसी नंदु परिवार, (वांढ - कच्छ), मुंबई
श्री मोमाई माता	:	मातुश्री चंपाबेन नरसी वेलजी मोमाया परिवार (वारापदर - कच्छ), हैदराबाद मातुश्री जवेरबेन रामजी तेजसी नंदु परिवार, (वांढ - कच्छ), मुंबई
श्री अंबे माता	:	मातुश्री जवेरबेन लालजी परबत परिवार (वारापदर - कच्छ), हैदराबाद श्रीमती हिरावंतीबेन धनपत मोता परिवार
श्री गणेश भगवान	:	मातुश्री चंपाबेन नरसी वेलजी मोमाया परिवार (वारापदर - कच्छ), हैदराबाद मातुश्री जवेरबेन रामजी तेजसी नंदु परिवार, (वांढ - कच्छ), मुंबई
श्री क्षेत्रपाल दादा	:	मातुश्री शांताबेन हीरजी कानजी गोसर परिवार (साभराई - कच्छ), हैदराबाद

आप को सहपरिवार पधारने का भावभारा आमंत्रण है ।

श्री संघ की ओर से दोपहर 12.30 बजे

स्वामिवात्सल्य का अयोजन रखा गया है ।

लि : श्री मुनिसुव्रत स्वामी नवग्रह जैन मंदिर,

तीर्थ स्वरुप पुण्यधाम जैन ट्रस्ट के ट्रस्डीगण,

मातुश्री चंपाबेन नरसी वेलजी मोमाया परिवार तथा

मातुश्री जवेरबेन रामजी तेजसी नंदु परिवार का जय जिनेन्द्र

9849371807, 9849824564, 98494 70808

(જા.ખ.)

શ્રી તીર્થ સ્વરૂપ પુણ્યધામ જૈન હાઉસીંગ સ્કીમ

આ યોજના ફકત ૩૦૦ મેમ્બર્સ માટે જ છે

Floor Plan for Ground Floor, 1st Floor & 2nd Floor Each Building has 6 Flats

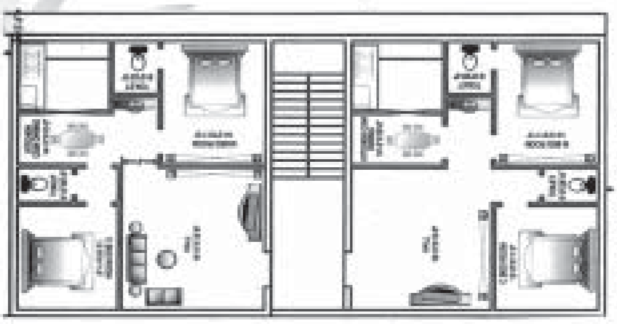

Each Flat 1050 Sft

સાઈટ :

શ્રી મુનિસુવ્રત સ્વામિ નવગ્રહ જૈન મંદિર,
કુમ્મેરા ગાંવ, ચેવેલા મંડળ, રંગા રેડ્ડી જિલ્લા. (એ.પી.)

(જી.પ.)

શ્રી તીર્થ સ્વરૂપ પુણ્યધામ જૈન હાઉસીંગ સ્કીમ

આ યોજના ફક્ત ૩૦૦ મેમ્બર્સ માટે જ છે

1) બુકિંગ વખતે રૂા. 15,000/- ભરવાના જે તમને કોઈપણ બેંકની ફિક્સડ ડીપોઝીટ રૂા. 7,500/- ના બોંડ પેટે પાછા આપવામાં આવશે.

2) દર મહિને રૂા. 6,000/- નો હપ્તો 36 મહિના સુધી ભરવાના.
દર મહિને રૂા. 3,000/- કોઈપણ બેંકની ફિક્સડ ડીપોઝીટ તરીકે પાછા મળશે.

3) દર મહિને સર્વીસ ચાર્જ તરીકે રૂા. 500/- ભરવાના રહેશે.

4) દર મહિનાની દસ તારીખ સુધી પેમેન્ટ કરવાનું રહેશે.

5) દર ચાર મહિને ચાર ફ્લેટના લક્કી ડ્રો તથા બીજા 11 ઈનામ આપવામાં આવશે. લકી ડ્રોની તારીખ, સમય અને સ્થળ આગળથી જણાવવામાં આવશે.

6) એક ફ્લેટની સાઈઝ 1050 ફૂટ, ૨ બેડ રૂમ, હૉલ, કીચન રહેશે.

7) જેમને ડ્રોમાં ફ્લેટ નિકળશે તેને પછીના ઈન્સટોલમેન્ટ ભરવાના નથી અને ફક્ત રૂા. 2,16,000/- ભરીને ફ્લેટની રજીસ્ટ્રેશન કરવાનું રહેશે.

8) આ યોજના જૈન સમાજના સભ્યો માટે જ છે.

9) ફ્લેટ વેંચવો હોય તો જૈન સમાજની જ વ્યક્તિને વેચી શકશો.

શ્રી નવગ્રહ ડેવલપર્સ

ઑફીસ : 1-5-38/3/A, જૈન મંદિરની બાજુમાં, શ્રી નરેન્દ્ર નંદુ માર્ગ,
મારૂતિ નગર, ચૈતન્યપુરી, હૈદરાબાદ - 500 060.

સંપર્ક :

નિખીલ મોમાયા	**કીર્તિ મોમાયા**	**રાકેશ મોમાયા**
98498 24564	98485 83601	98493 71807

(જા.ખ.)

સ્થાપના : ગાંધી જયંતિ ૧૯૭૪ લોકાઃ સમસ્તાઃ સુખીનો ભવન્તુ !! ફોન : ૨૪૭૫૫૩૩૧ ૬૬૭૩૫૩૩૧

ગાંધી જ્ઞાન મંદિર યોગ કેન્દ્ર

(સર્વોદય વિચાર પ્રચાર ટ્રસ્ટ સંચાલિત)

યોગ સ્ટ્રીટ, કોઠી, સુલતાન બજાર, હૈદરાબાદ ૫૦૦૦૯૫

Visit us : www.yogasimplified.com Ph : Dr. Praveen Kapadia - 6673 5331, 6461 5331.
Ravindra - 6673 2484, 2476 5331, Anshul - 92465 75331, Vaishali - 94412 55331.

- યોગાસન, પ્રાણાયામ તથા ધ્યાન સાધનાનું **વિશ્વ વિખ્યાત યોગ કેન્દ્ર** ....
- અત્યાર સુધી **૩,૫૦,૦૦૦ થી વધુ** વ્યક્તિઓએ લાભ લીધેલ છે.....
- છેલ્લા ૩૭ વર્ષથી એક પણ દિવસની રજા વગર નિયમિત યોગ શિક્ષણ આપવાનું **વિશ્વ વિક્રમ** ધરાવતું કેન્દ્ર
- પ્રતિદિન મુખ્ય કેન્દ્રમાં **૫૦૦ થી વધુ** સાધકો યોગ સાધના માટે આવે છે.....
- અન્ય શાખા કેન્દ્રોમાં રોજ **૧૦,૦૦૦ થી વધુ** લોકો નિયમિત યોગાભ્યાસ કરીને જીવન સુખમય બનાવે છે.
- ડાયાબિટીસ, બ્લડ પ્રેશર, અસ્થમા, સ્પોન્ડીલાઈટીસ, ગરદન, કમર તથા સાંધાનાં દુઃખાવા, મેદવૃધ્ધિ, ગેસ્ટ્રીક ટ્રબલ, કબ્જીયાત, ટેન્શન, નિરાશા જેવી શરીર-મનની અનેકવિધ બીમારીઓ-તકલીફોની **સુપર સ્પેશિયાલિસ્ટ ગેરન્ટેડ ટ્રીટમેન્ટ** કેન્દ્રની મુખ્ય વિશેષતા છે. એટલેજ શહેરના દરેક મોટા ડોક્ટરો, હોસ્પીટલો પોતાના પેશેંટોને અહીં રોજ મોકલે છે....
- સવારના ૪.૦૦ વાગ્યાથી રાત્રે ૮.૦૦ વાગ્યા સુધી **સૌને અનુકુળ** એવા સમયે એક પછી એક **૧૨ સેશન્સ** ચાલે છે..
- **બ્હેનો માટે** અલગ ક્લાસ પણ હોય છે.....
- કચ્છી ભાઈ-બહેનો માટે **૭ દિવસ નિઃશુલ્ક યોગ શિક્ષણ** આપવામાં આવશે...
- મુખ્ય કેન્દ્રમાં આવી ન શકે એવા માટે **ઘરે પણ** યોગ શિક્ષણની વ્યવસ્થા છે.....
- **પ્રાકૃતિક ચિકિત્સા**-એનિમા, મસાજ, સ્ટીમબાથ વગેરેની કુશળ માર્ગદર્શન હેઠળ વ્યવસ્થા છે.....
- અંકુરિત અન્નનો **પ્રાકૃતિક નાસ્તો** (રૂા. ૭) રોજ સવારના ૭.૦૦ થી ૮.૦૦ સુધી મળે છે.

યોગના નવા કલાસ દર સોમવારથી શરૂ થાય છે.

અદભૂત – અકસીર–અનુભવ સિધ્ધ સરકાર માન્ય દેશ વિદેશમાં લોકપ્રિય આયુર્વેદિક ઔષધિઓ

આરોગ્યામૃતમ્
ડાયાબિટીઝ, બ્લડ પ્રેશર, અસ્થમા, દરેક જાતના તાવ, કમળો, દુઃખાવો, પેટ–લીવર–કિડનીના રોગ, બહુમુત્ર, બળતરા, સોજા વિ.ના નિવારણ હેતુ.....

સૌંદર્યામૃતમ્
મેદ વૃધ્ધિ દૂર કરીને શરીરને સપ્રમાણ–સુંદર બનાવવા માટે...

ઉદરામૃતમ્
ગેસ, એસીડીટી, અપચો, અરૂચિ, કબજીઆત દૂર કરવા માટે...

દંતામૃતમ્
દાંતોના દુઃખાવા, લોહી પડવા, પાયોરીઆ વિ.થી પૂર્ણ મુક્તિ માટે..

કેશામૃતમ્
સુંદર–લાંબા, દઢ–કાળા વાળો માટે તથા ખોડા–સફેદ વાળ વિ.થી સંપૂર્ણ મુક્તિ માટે...

અમૃત તેલમ્
શરીર વેદના, સાંધાના દર્દ, સંધિવાત, આમ વાત, સર્વાંગ વાત દૂર કરવા માટેનું માલીશ તેલ..

ચ્યવન પ્રાશાવલેહ
શરીર–મનની શક્તિ, ચહેરાની રોનક, ક્રાંતિ, ધાતુ શક્તિ વધારવા માટે.....

મનસામૃતમ્
મનની શાંતિ, યાદ શક્તિ, એકાગ્રતા વધારવા તથા અનિદ્રા, માનસિક તાણ, ભય દૂર કરવા માટે..

શ્વાસનામૃતમ્
ખાંસી, શરદી, એલર્જી, દમ દૂર કરવા માટે...

નિર્માતા : **બેટર હેલ્થ પ્રોડક્ટસ્**

(Mg. Dir. **ડૉ. પ્રવીણ કાપડિયા** (કચ્છ - પત્રીવાલા) ફોન.૨૪૭૫૫૩૩૧, ૯૨૪૬૫ ૭૫૩૩૧)

યોગ-આનંદ, પ્રેમબાગ, સુલતાન બજાર, હૈદરાબાદ ૫૦૦૦૯૫, ફોન (૦૪૦) – ૨૪૭૫૨૮૪૮, ૯૨૪૬૧૮૨૪૮૪

મંડળનો મેડીકલ કાર્ડ લઈને આવતાં ઉપરોક્ત બધી દવાઓ ઉપર ૧૦ ટકા ડીસ્કાઉંટ આપવામાં આવશે.

સ્થળ : ગાંધી જ્ઞાન મંદિર સમય : સવારના ૭.૦૦ થી ૧૨.૦૦, સાંજના ૫.૦૦ થી ૭.૦૦

દર મહિનાના ત્રીજા સોમવાર થી યોગા અને મેડિટેશન કોર્સ શરૂ થશે. (જા.ખ. F-1160)